

ΚΑΤΩΦΗ ΚΤΙΡΙΟ 2 - ΥΠΟΓΕΙΟ

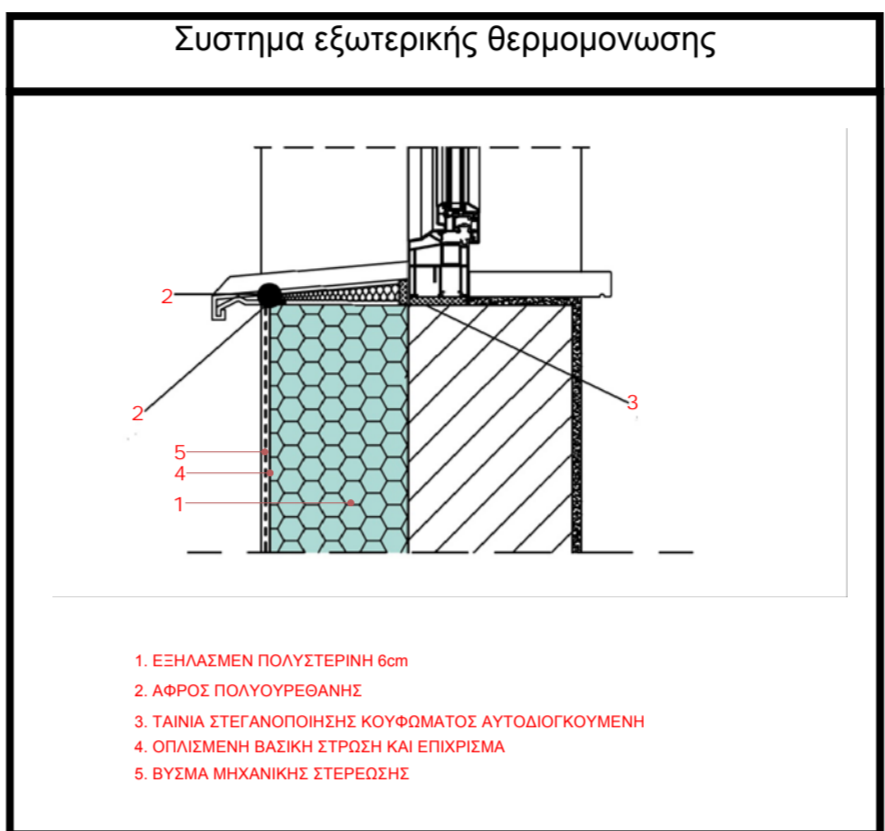
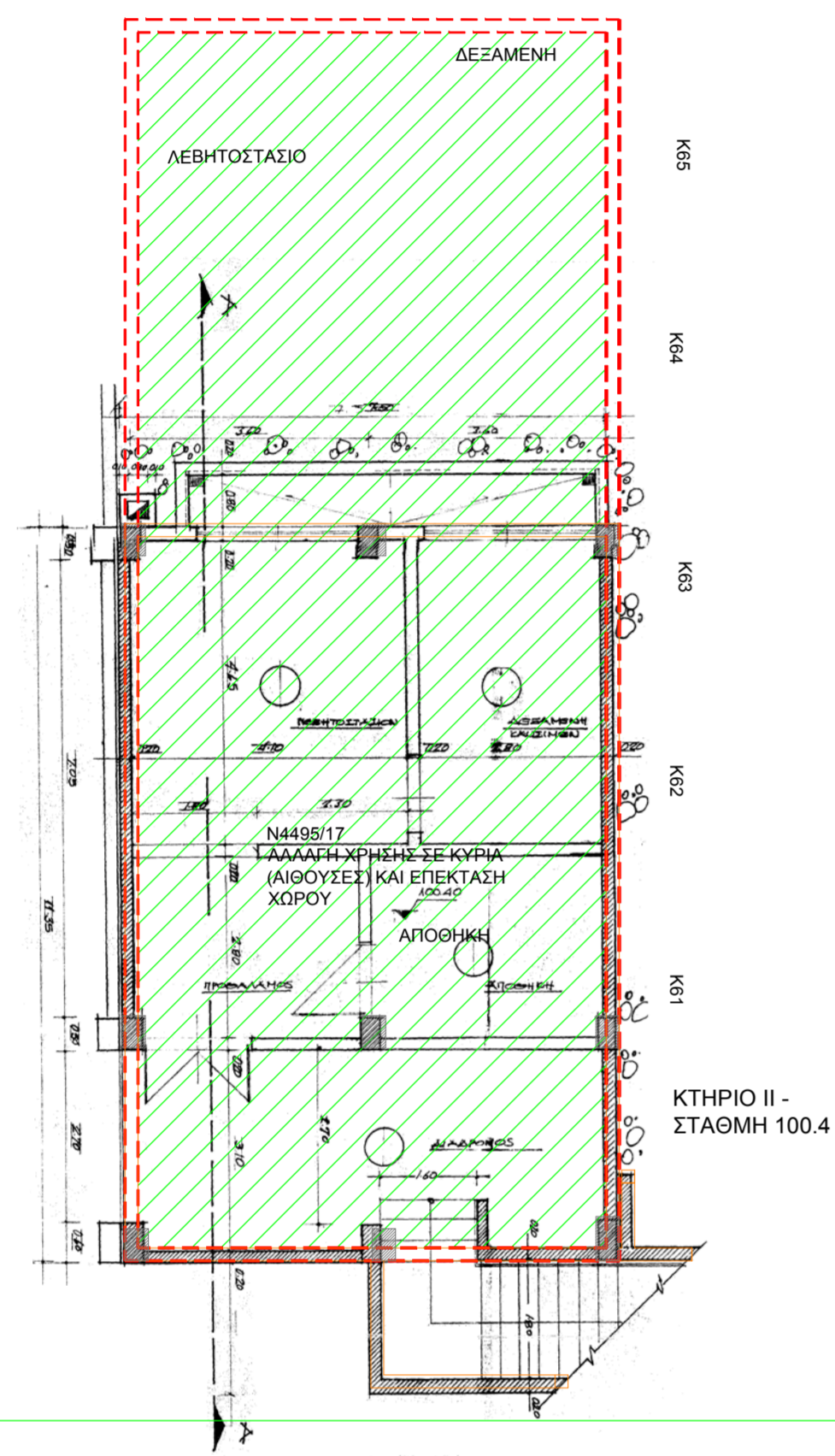

ΠΙΝΑΚΑΣ ΑΝΤΙΣΤΟΙΧΙΣΗΣ ΑΝΟΙΓΜΑΤΩΝ

ΚΤΙΡΙΟ 1	ΥΨΟΣ	ΠΛΑΤΟΣ	ΕΜΒΑΔΟΝ	Α/Α ΚΟΥΦΩΜΑΤΟΣ
ΗΜΙΥΠΟΓΕΙΟ	0.7	1	0.7	K1-K2
ΙΣΟΓΕΙΟ	1.85	1.45	2.68	K3-K9, K19-K33
	2.1	2.7	5.72	K17
Α' ΟΡΟΦΟΣ	1.85	1.45	2.68	K10-K16, K34-K48
	2.1	2.7	5.72	K18
ΚΤΙΡΙΟ 2	ΥΨΟΣ	ΠΛΑΤΟΣ	ΕΜΒΑΔΟΝ	
ΗΜΙΥΠΟΓΕΙΟ	2	3	6.00	K61-K65
ΙΣΟΓΕΙΟ	2	3.3	6.60	K55-K57, K66, K68
	0.5	3.3	1.65	K58-K59
	2.67	3.3	8.81	K60
	1.3	2	2.60	K67
	2	1.6	3.20	K69
	0.6	0.8	0.48	K70-K71
Α' ΟΡΟΦΟΣ	2	3.3	6.60	K72
	0.5	7.2	3.60	K73
	2	3.3	6.60	K74,
	2	1.5	3.00	K75
	0.5	6.6	3.30	K76
	2	3.3	6.60	K49-K54

Οι κατόψεις προκύπτουν από ψηφιοποίηση των σχεδίων της προϋποδομικής άδειας

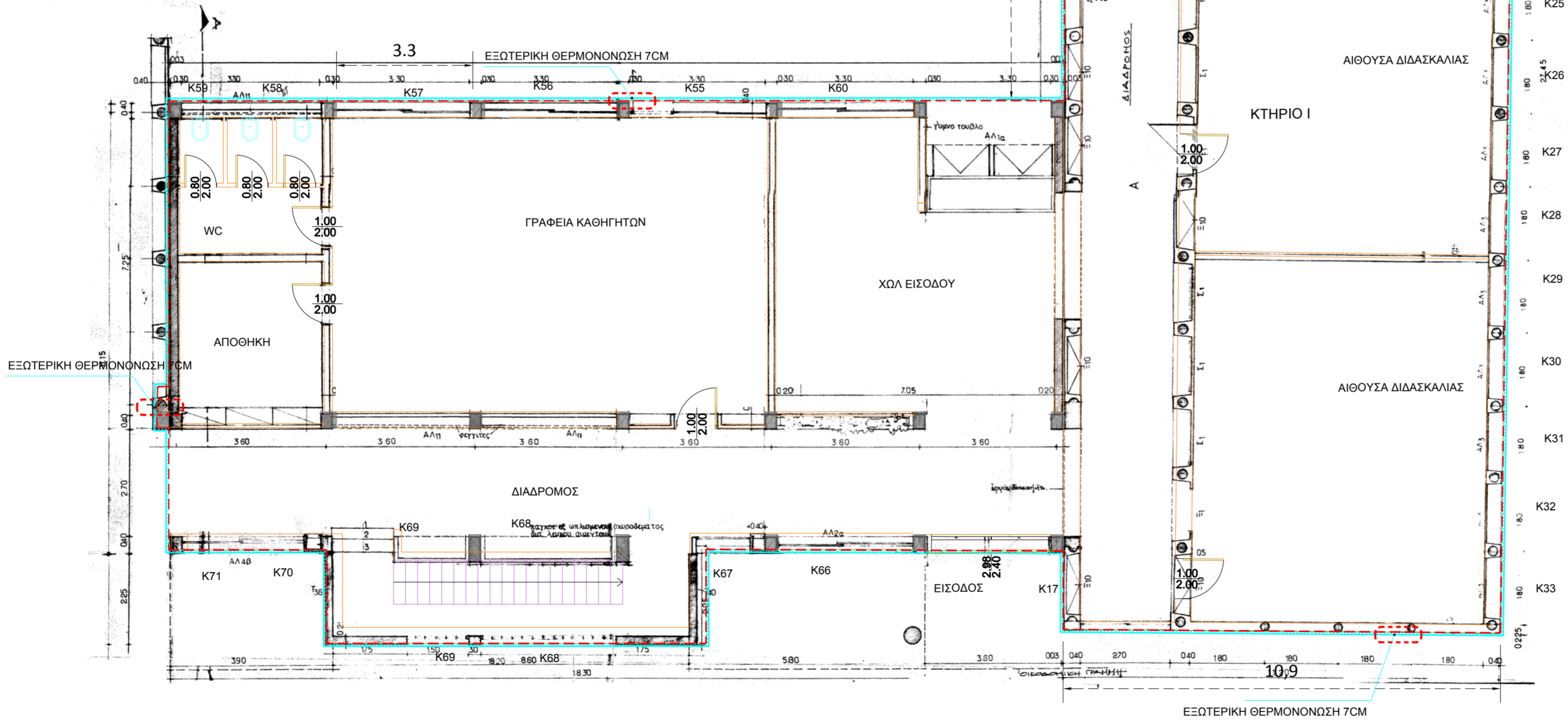



**ΔΗΜΟΣ ΗΡΑΚΛΕΙΟΥ ΑΤΤΙΚΗΣ**

ΕΡΓΟ : **ΕΝΕΡΓΕΙΑΚΗ ΜΕΛΕΤΗ ΓΙΑ ΤΟ ΕΡΓΟ "ΕΝΕΡΓΕΙΑΚΗ ΑΝΑΒΑΘΜΙΣΗ 3ου ΔΗΜΟΤΙΚΟΥ-6 ΓΥΜΝΑΣΙΟΥ Δ. ΗΡΑΚΛΕΙΟΥ ΑΤΤΙΚΗΣ"**

ΘΕΣΗ ΕΡΓΟΥ : **ΟΔΟΣ ΕΥΡΥΠΙΔΟΥ 9, Τ.Κ. 141 22**

ΕΡΓΟΔΟΤΗΣ : **ΔΗΜΟΣ ΗΡΑΚΛΕΙΟΥ ΑΤΤΙΚΗΣ**

ΤΙΤΛΟΣ ΣΧΕΔΙΟΥ :

**ΑΡΧΙΤΕΚΤΟΝΙΚΑ ΔΙΑΜΟΡΦΩΣΗ ΚΑΤΩΦΗ ΙΣΟΓΕΙΟΥ - ΚΤΙΡΙΟ Ι-ΙΙ κ ΥΠΟΓΕΙΟΥ ΚΤΙΡΙΟΥ 2 3ου ΔΗΜΟΤΙΚΟΥ- 6ου ΓΥΜΝΑΣΙΟΥ**

ΣΤΑΔΙΟ ΜΕΛΕΤΗΣ : **ΜΕΛΕΤΗ ΕΝΕΡΓΕΙΑΚΗΣ ΑΝΑΒΑΘΜΙΣΗΣ**

αρ. ΣΧ.

**ΑΡΔ-01**

ΚΑΙΜΑΚΑ : **1:100**

ΗΜΕΡΟΜΗΝΙΑ : **ΣΕΠΤΕΜΒΡΙΟΣ 2019**



ΟΙ ΜΕΛΕΤΗΤΕΣ

ΣΤΕΛΙΟΣ ΔΡ. ΒΕΝΙΕΡΗΣ  
ΔΙΠΛΩΜ. ΜΗΧΑΝΟΛΟΓΟΣ ΜΗΧΑΝΙΚΟΣ  
ΑΦΜ: 045462080 - ΔΟΥ: ΧΟΛΑΡΓΟΥ  
ΜΕΙΟΣΤΡΩΣ 25 - ΗΡΑΚΛΕΙΟ Τ.Κ. 135 61  
ΤΗΛ: 210 4339209 - 210 2134641

IT & KW E.K.  
ΣΥΜΒΟΥΤΙΟ ΕΝΕΡΓΕΙΑΣ  
ΓΕΩΡΓΙΟΣ ΚΑΛΩΣ  
110, ΣΥΣΤΗΜΑΤΑ ΤΕΧΝΟΛΟΓΙΑΣ  
ΑΒΝ 00111380 - 020 84444204

Ηράκλειο Αττ. 12/11/2019  
Ελεγχθείς

Ηράκλειο Αττ. 12/11/2019  
Ομορφή

Γεώργιος Καλώς  
Μηχανολόγος Μηχανικός  
Προσφ. Τεχν. Προβλεπών  
Συγκολλητής & Καθ. Ρυθμίσεων

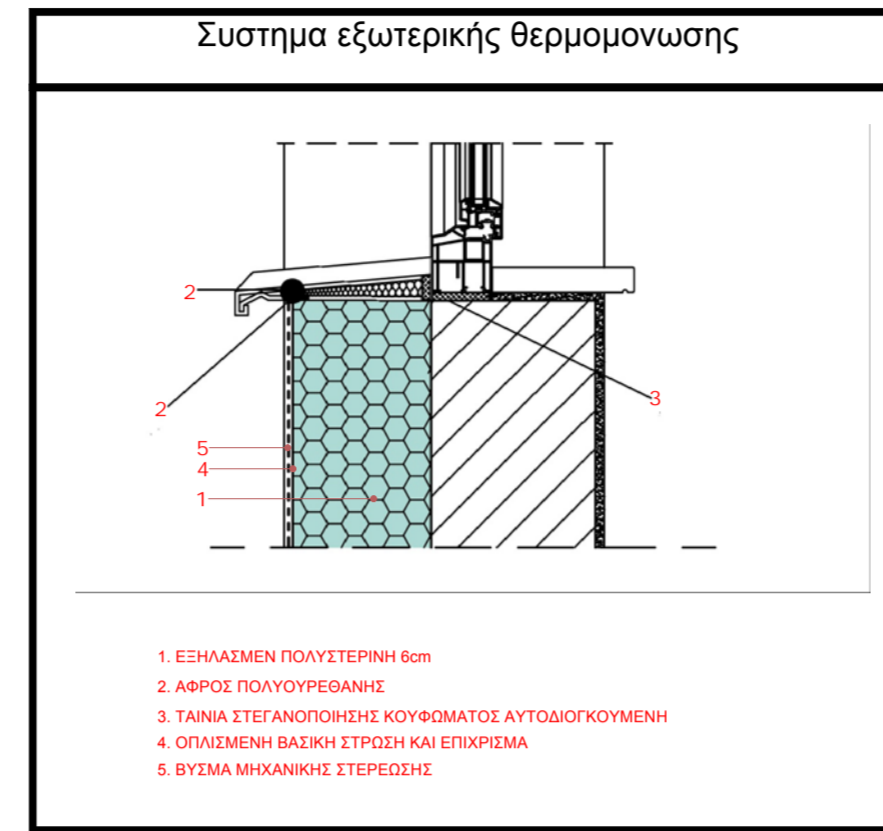

**ΠΙΝΑΚΑΣ ΑΝΤΙΣΤΟΙΧΙΣΗΣ ΑΝΟΙΓΜΑΤΩΝ**

ΚΤΙΡΙΟ 1	ΥΨΟΣ	ΠΛΑΤΟΣ	ΕΜΒΑΔΟΝ	Α/Α ΚΟΥΦΩΜΑΤΟΣ
ΗΜΙΥΠΟΓΕΙΟ	0.7	1	0.7	K1-K2
ΙΣΟΓΕΙΟ	1.85	1.45	2.68	K3-K9, K19-K33
Α' ΟΡΟΦΟΣ	2.1	2.7	5.72	K17
ΚΤΙΡΙΟ 2	1.85	1.45	2.68	K10-K16, K34-K48
ΗΜΙΥΠΟΓΕΙΟ	2.1	2.7	5.72	K18
ΚΤΙΡΙΟ 2	ΥΨΟΣ	ΠΛΑΤΟΣ	ΕΜΒΑΔΟΝ	
ΗΜΙΥΠΟΓΕΙΟ	2	3	6.00	K61-K65
ΙΣΟΓΕΙΟ	2	3.3	6.60	K55-K57, K66, K68
	0.5	3.3	1.65	K58-K59
	2.67	3.3	8.81	K60
	1.3	2	2.60	K67
	2	1.6	3.20	K69
Α' ΟΡΟΦΟΣ	0.6	0.8	0.48	K70-K71
	2	3.3	6.60	K72
	0.5	7.2	3.60	K73
	2	3.3	6.60	K74,
	2	1.5	3.00	K75
	0.5	6.6	3.30	K76
	2	3.3	6.60	K49-K54

Οι κατόψεις πρέκλυναν απο ψηφιοποίηση των σχεδιων της πολεοδομικης αδειας

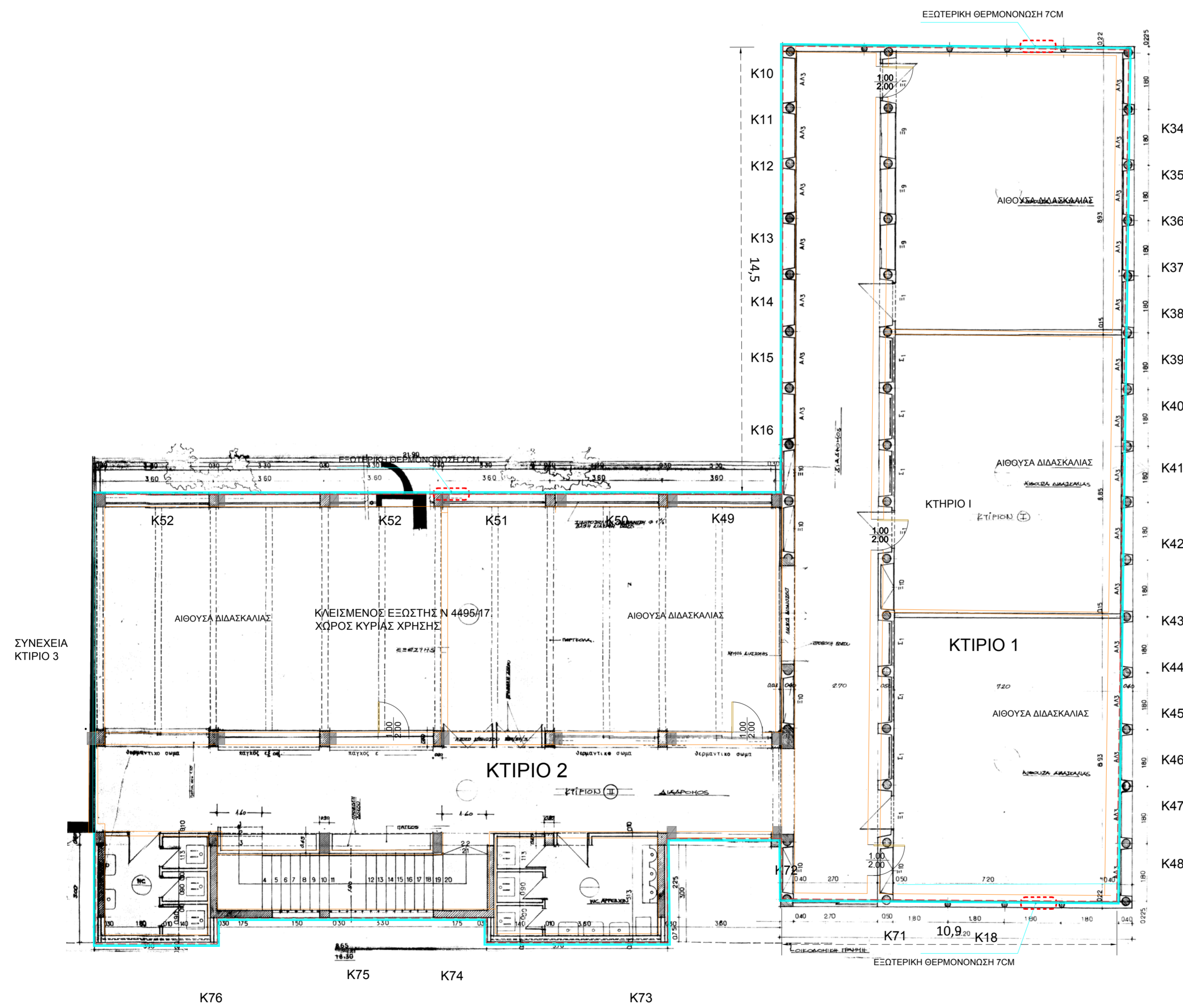

ΣΥΝΕΧΕΙΑ ΚΤΙΡΙΟ 3



**ΔΗΜΟΣ ΗΡΑΚΛΕΙΟΥ ΑΤΤΙΚΗΣ**

ΕΡΓΟ : **ΕΝΕΡΓΕΙΑΚΗ ΜΕΛΕΤΗ ΓΙΑ ΤΟ ΕΡΓΟ "ΕΝΕΡΓΕΙΑΚΗ ΑΝΑΒΑΘΜΙΣΗ 3ου ΔΗΜΟΤΙΚΟΥ-6 ΓΥΜΝΑΣΙΟΥ Δ. ΗΡΑΚΛΕΙΟΥ ΑΤΤΙΚΗΣ"**

ΘΕΣΗ ΕΡΓΟΥ : **ΟΔΟΣ ΕΥΡΥΠΙΔΟΥ 9, Τ.Κ. 141 22**

ΕΡΩΔΟΤΗΣ : **ΔΗΜΟΣ ΗΡΑΚΛΕΙΟΥ ΑΤΤΙΚΗΣ**

ΤΙΤΛΟΣ ΣΧΕΔΙΟΥ :

**ΑΡΧΙΤΕΚΤΟΝΙΚΑ ΔΙΑΜΟΡΦΩΣΗ ΚΑΤΩΦΗ Α ΟΡΟΦΟΥ - ΚΤΙΡΙΟ Ι-ΙΙ 3ου ΔΗΜΟΤΙΚΟΥ- 6ου ΓΥΜΝΑΣΙΟΥ**

ΣΤΑΔΙΟ ΜΕΛΕΤΗΣ : **ΜΕΛΕΤΗ ΕΝΕΡΓΕΙΑΚΗΣ ΑΝΑΒΑΘΜΙΣΗΣ**

αφ. ΣΧ.

**ΑΔΡ-02**

ΚΑΙΜΑΚΑ : **1:100**

ΗΜΕΡΟΜΗΝΙΑ : **ΣΕΠΤΕΜΒΡΙΟΣ 2019**



ΟΙ ΜΕΛΕΤΗΤΕΣ

**ΣΤΕΛΙΟΣ ΔΡ. ΒΕΝΙΕΡΗΣ**  
ΔΙΠΛΩΜ. ΜΗΧΑΝΟΛΟΓΟΣ ΜΗΧΑΝΙΚΟΣ  
ΑΦΜ: 045462080 ΔΟΥ: ΧΟΛΑΡΓΟΥ  
ΜΕΤΕΠΙΣΤΗΜ. ΣΤΑ: ΨΑΡΑΦΩΣΤΕΣ & ΣΥΣ ΕΠΙ  
ΤΗΛ: 210 6139276 - 210 2143461

**ΙΤ & ΚΩ Ε.Κ.**  
ΟΙΚΟΔΟΜΙΚΕΣ ΕΡΓΑΣΙΕΣ  
Τ.Κ. 11527 ΣΥΡΕΥΣΗ ΕΡΜΟΥΣΣΑ  
ΤΗΛ: 011111982 - 011111984

Ηράκλειο Αττ. 12/11/2019  
Ελεγχθηκε



Γεώργιος Τακίς  
Μηχανολόγος Μηχανικός  
Προϊκ. Τακ. Υποφύλακας  
Συγκοινωνιών & Κακ. Ρυθμίσεων

Ηράκλειο Αττ. 12/11/2019  
Ομοελεγχθηκε



Γεώργιος Βενιέρης  
Τεχνικός Μηχανικός  
Δ/σης Πολεοδομίας & ΤΥΧΜΑ

ΠΙΝΑΚΑΣ ΑΝΤΙΣΤΟΙΧΙΣΗΣ ΑΝΟΙΓΜΑΤΩΝ

ΚΤΙΡΙΟ 3	ΥΨΟΣ	ΠΛΑΤΟΣ	ΕΜΒΑΔΟΝ	
ΙΣΟΓΕΙΟ	0.5	3.3	1.65	T164-T167
	1	1.5	1.50	T168,T170
	2	3.3	6.60	T169
	1.05	3	3.15	T171
	1	1	1.00	T197,T198,T200,T201
	2	3.75	7.50	T95
	0.8	1.5	1.20	T199
	2	3.37	6.74	K79,K82,K85
A' ΟΡΟΦΟΣ	1.85	1.45	2.68	T172-T183, T153-T163
	2	3.37	6.74	K78,K81,K84
A' ΟΡΟΦΟΣ	1.85	1.45	2.68	T184-T194, T141-T152
	2	3.4	6.80	K77,K80,K83

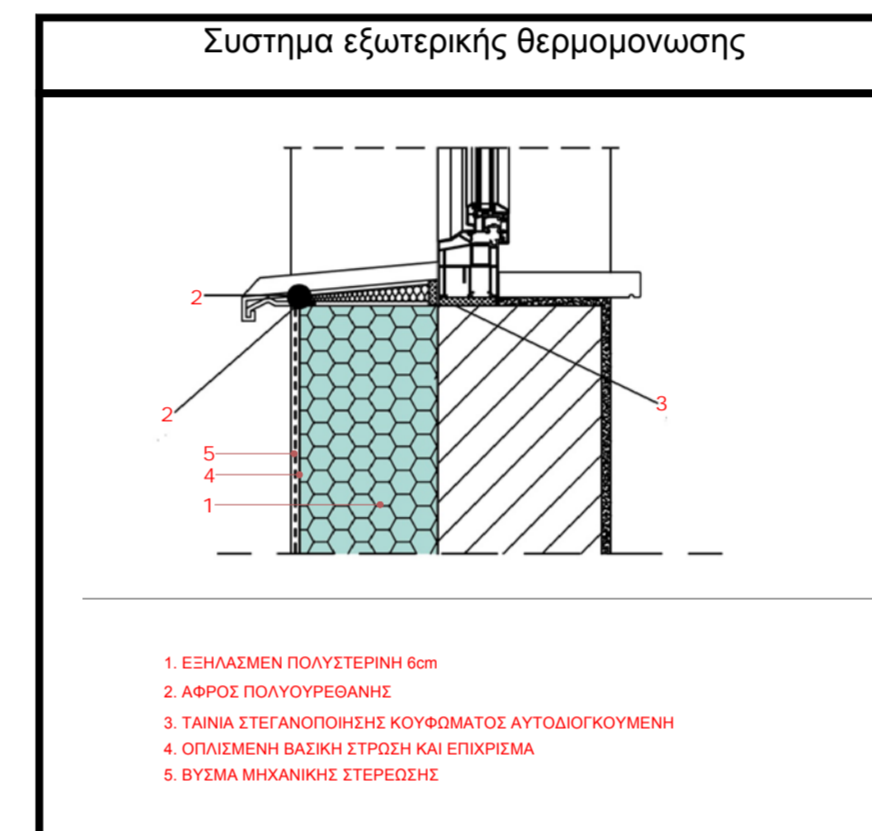

Οι κατόψεις πρέκυναν απο ψηφιοποίηση των σχεδιων της πολεοδομικης αδειας

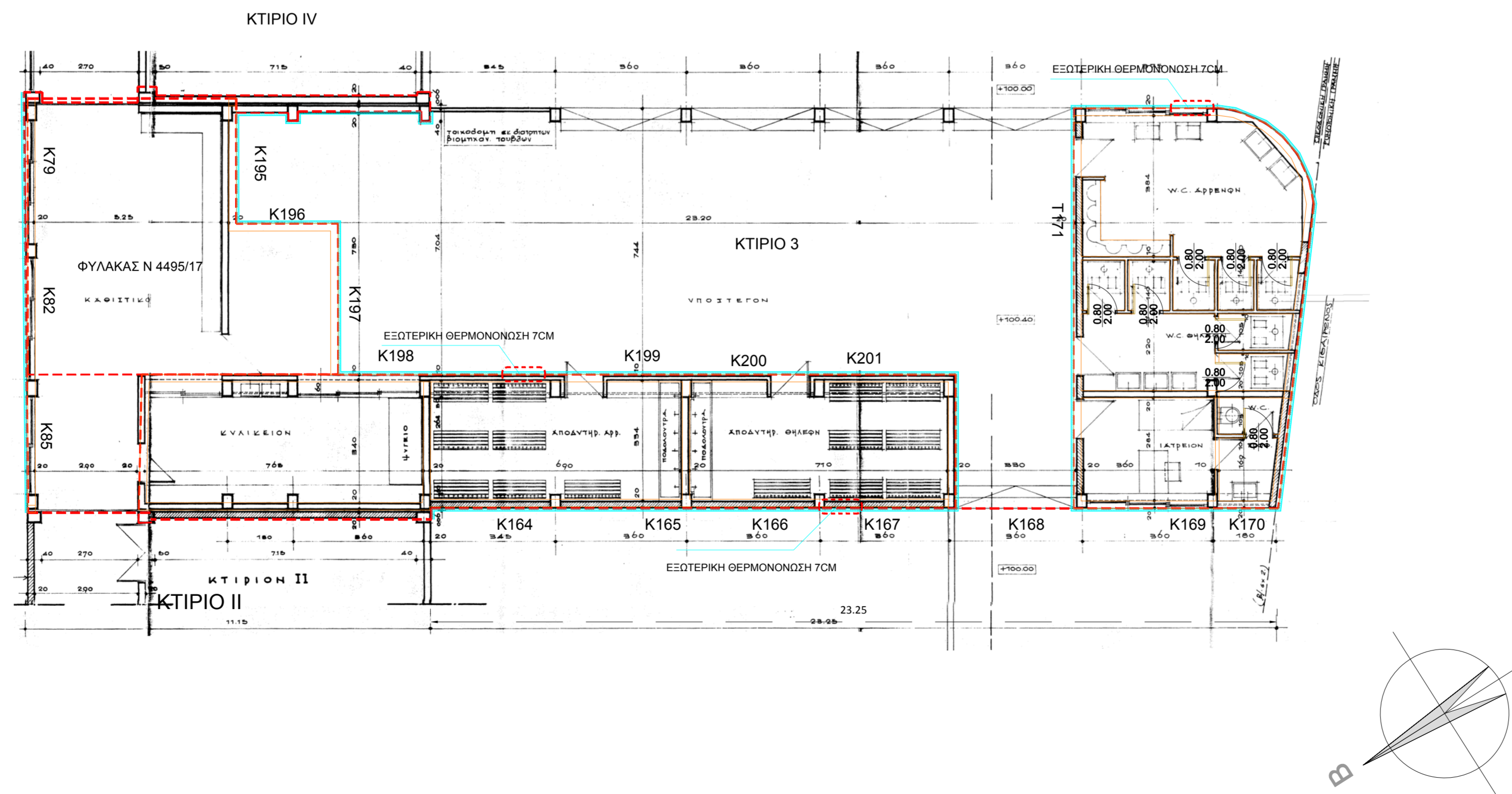



**ΔΗΜΟΣ ΗΡΑΚΛΕΙΟΥ ΑΤΤΙΚΗΣ**

ΕΡΓΟ : **ΕΝΕΡΓΕΙΑΚΗ ΜΕΛΕΤΗ ΓΙΑ ΤΟ ΕΡΓΟ "ΕΝΕΡΓΕΙΑΚΗ ΑΝΑΒΑΘΜΙΣΗ 3ου ΔΗΜΟΤΙΚΟΥ-6 ΓΥΜΝΑΣΙΟΥ Δ. ΗΡΑΚΛΕΙΟΥ ΑΤΤΙΚΗΣ"**

ΘΕΣΗ ΕΡΓΟΥ : **ΟΔΟΣ ΕΥΡΥΠΙΔΟΥ 9, Τ.Κ. 141 22**

ΕΡΩΔΟΤΗΣ : **ΔΗΜΟΣ ΗΡΑΚΛΕΙΟΥ ΑΤΤΙΚΗΣ**

ΤΙΤΛΟΣ ΣΧΕΔΙΟΥ :

**ΚΑΤΟΨΗ ΙΣΟΓΕΙΟΥ ΚΤΙΡΙΟΥ ΙΙΙ  
ΑΡΧΙΤΕΚΤΟΝΙΚΑ ΔΙΑΜΟΡΦΩΣΗ  
3ου ΔΗΜΟΤΙΚΟΥ- 6ου ΓΥΜΝΑΣΙΟΥ**

ΣΤΑΔΙΟ ΜΕΛΕΤΗΣ : **ΜΕΛΕΤΗ ΕΝΕΡΓΕΙΑΚΗΣ ΑΝΑΒΑΘΜΙΣΗΣ**

αφ. ΣΧ.

**ΑΡΔ-03**

ΚΑΙΜΑΚΑ : **1:100**

ΗΜΕΡΟΜΗΝΙΑ : **ΣΕΠΤΕΜΒΡΙΟΣ 2019**



ΟΙ ΜΕΛΗΤΗΤΕΣ

**ΣΤΕΛΙΟΣ ΔΡ. ΒΕΝΙΕΡΗΣ**  
ΔΙΠΛΩΜ. ΜΗΧΑΝΟΛΟΓΟΣ ΜΗΧΑΝΙΚΟΣ  
ΑΦΜ: 045462080 - ΔΟΥ: ΧΑΛΑΡΓΟΥ  
ΜΕΤΕΡΙΣΤΩΝ 2/α - ΗΡΑΚΛΕΙΟ Τ.Κ. 135 61  
ΤΗΛ: 210 4139278 - 210 2143461

**Γ. ΚΩΤΣ**  
ΟΜΟΚΑΤΑΣΤΑΣΗ ΕΝΕΡΓΕΙΑΚΗΣ  
ΠΙΣΤΟΠΟΙΗΣΗΣ ΕΚΔΑΡΤΗΣ 100111  
ΤΗΛ: 210 2122965 - 210 2143461  
Α.Μ.Α. 001111982 - ΔΟΥ: 044444274

Ηράκλειο Αττ., 12/11/2019  
Ελέγχθηκε

  
**Γιώργος Τακαλής**  
Μηχανολόγος Μηχανικός  
Επιστ. Τεχν. Υποδομών,  
Συγκοινωνιών & Καθ. Ρυθμίσεων

Ηράκλειο Αττ., 12/11/2019  
Ομορφήθηκε

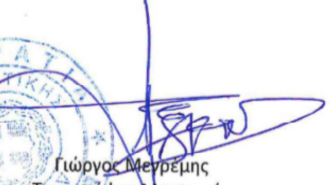
  
**Γιώργος Καραμολής**  
Τεχνολόγος Μηχανικός  
Αρχής Πολεοδομίας & ΤΥΜΑ



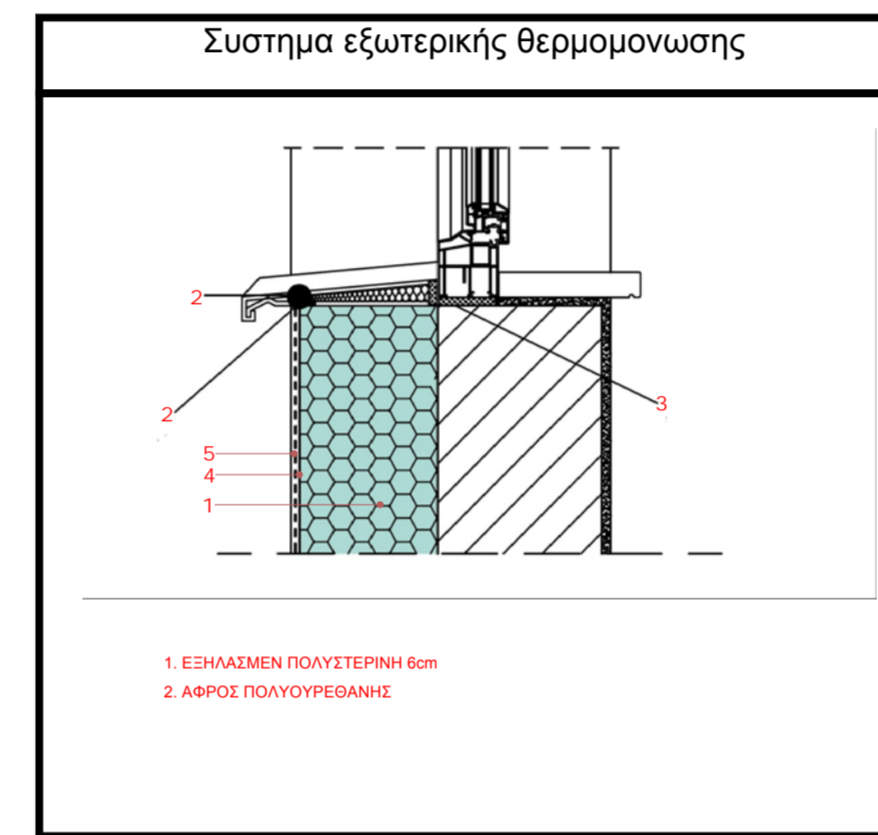

ΠΙΝΑΚΑΣ ΑΝΤΙΣΤΟΙΧΙΣΗΣ ΑΝΟΙΓΜΑΤΩΝ

ΚΤΙΡΙΟ	ΥΨΟΣ	ΠΛΑΤΟΣ	ΕΜΒΑΔΟΝ	ΑΝΟΙΓΜΑΤΑ
ΙΣΟΓΕΙΟ	0,5	3,3	1,65	T164-T167
	1	1,5	1,50	T168,T170
	2	3,3	6,60	T169
	1,05	3	3,15	T171
	1	1	1,00	T197,T198,T200,T201
	2	3,75	7,50	T95
	0,8	1,5	1,20	T199
	2	3,37	6,74	K79,K82,K85
Α' ΟΡΟΦΟΣ	1,85	1,45	2,68	T172-T183, T153-T163
	2	3,37	6,74	K78,K81,K84
Α' ΟΡΟΦΟΣ	1,85	1,45	2,68	T184-T194, T141-T152
	2	3,4	6,80	K77,K80,K83

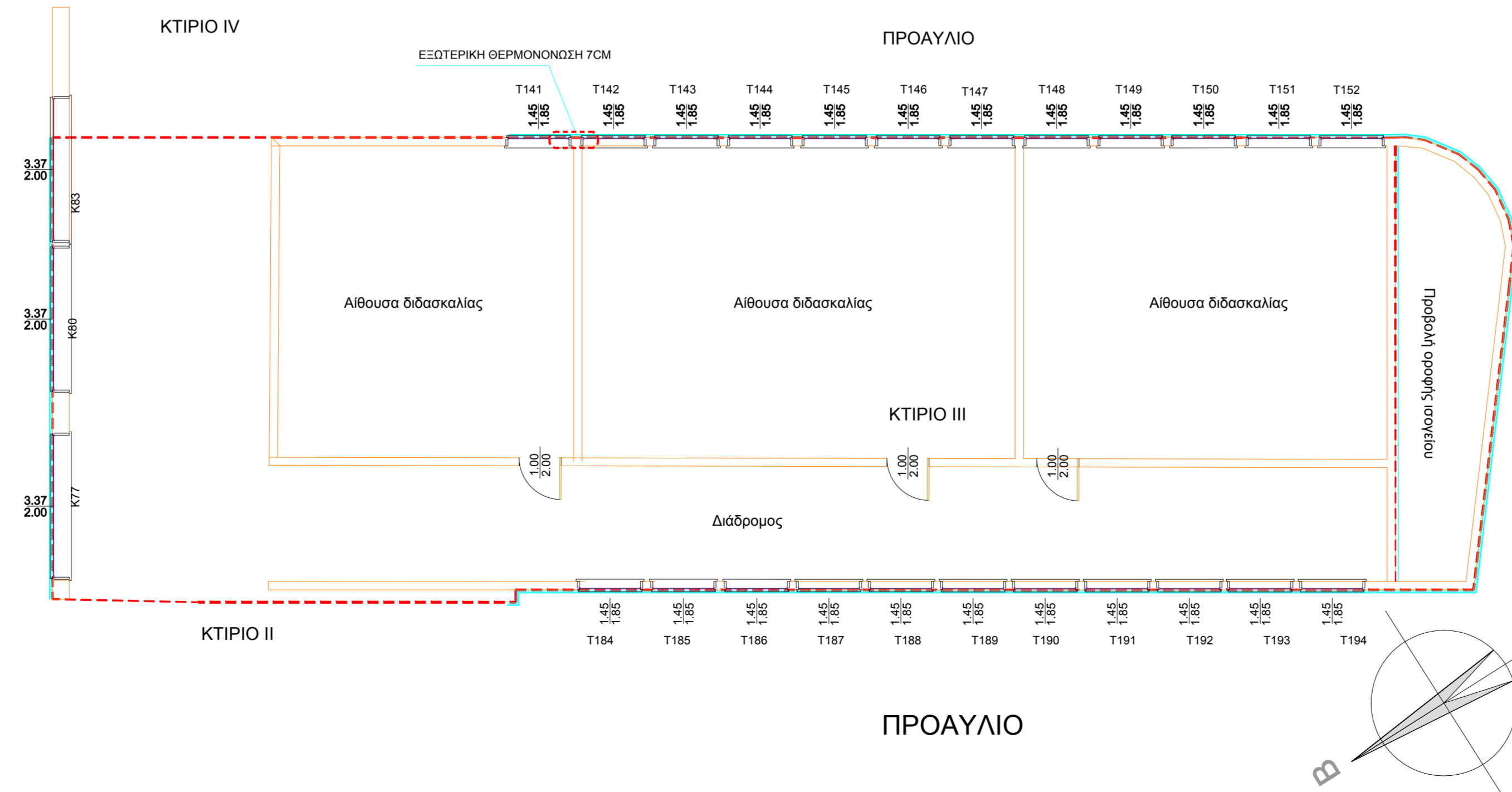

Οι κατόψεις πρέκυναν απο ψηφιοποίηση των σχεδίων της πολεοδομικής άδειας





**ΔΗΜΟΣ ΗΡΑΚΛΕΙΟΥ ΑΤΤΙΚΗΣ**

ΕΡΓΟ : **ΕΝΕΡΓΕΙΑΚΗ ΜΕΛΕΤΗ ΓΙΑ ΤΟ ΕΡΓΟ "ΕΝΕΡΓΕΙΑΚΗ ΑΝΑΒΑΘΜΙΣΗ 3ου ΔΗΜΟΤΙΚΟΥ-6 ΓΥΜΝΑΣΙΟΥ Δ. ΗΡΑΚΛΕΙΟΥ ΑΤΤΙΚΗΣ"**

ΘΕΣΗ ΕΡΓΟΥ : **ΟΔΟΣ ΕΥΡΥΠΙΔΟΥ 9, Τ.Κ. 141 22**

ΕΡΩΔΟΤΗΣ : **ΔΗΜΟΣ ΗΡΑΚΛΕΙΟΥ ΑΤΤΙΚΗΣ**

ΤΙΤΛΟΣ ΣΧΕΔΙΟΥ :

**ΑΡΧΙΤΕΚΤΟΝΙΚΑ ΔΙΑΜΟΡΦΩΣΗ ΚΑΤΟΨΗ Α ΟΡΟΦΟΥ ΚΤΙΡΙΟ ΙΙΙ 3ου ΔΗΜΟΤΙΚΟΥ- 6ου ΓΥΜΝΑΣΙΟΥ**

ΣΤΑΔΙΟ ΜΕΛΕΤΗΣ : **ΜΕΛΕΤΗ ΕΝΕΡΓΕΙΑΚΗΣ ΑΝΑΒΑΘΜΙΣΗΣ**

αφ. ΣΧ.

**ΑΡΔ-05**

ΚΑΙΜΑΚΑ : **1:100**

ΗΜΕΡΟΜΗΝΙΑ : **ΣΕΠΤΕΜΒΡΙΟΣ 2019**



ΟΙ ΜΕΛΕΤΗΤΕΣ



**ΣΤΑΥΡΟΣ Α. ΒΕΝΙΕΡΗΣ**  
ΔΙΠΛΩΜ. ΜΗΧΑΝΟΛΟΓΟΣ ΜΗΧΑΝΙΚΟΣ  
ΑΦΜ: 045462080 ΔΟΥ: ΧΟΛΑΡΓΟΥ  
ΜΕΤΕΩΡΙΣΜΟΣ ΣΤΑ: 246487025 & 335411  
ΤΗΛ: 210 6139278 - 210 2143461

**IT & KW E.K.**  
ΠΛΗΡΟΦΟΡΙΑ: 0210 2143461  
ΤΗΛ: 0210 2143461  
ΑΡΧ. 0210 2143461

Ηράκλειο Αττ., 12/11/2019  
Ελέγχθηκε



**Γιώργος Τσαλκίς**  
Μηχανολόγος Μηχανικός  
Επίσης: Τεχν. Υπολόγιστες,  
Συγκολλητές & Κωδ. Ρυθμίσεων

Ηράκλειο Αττ., 12/11/2019  
Όμοιοθιγες



**Γιώργος Τσαλκίς**  
Υπογράφοντας Μηχανικός  
Δήμης Πολυκοινωνίας & ΤΥΠΑΔΑ

ΠΙΝΑΚΑΣ ΑΝΤΙΣΤΟΙΧΙΣΗΣ ΑΝΟΙΓΜΑΤΩΝ

ΚΤΙΡΙΟ 4	ΥΨΟΣ	ΠΛΑΤΟΣ	ΕΜΒΑΔΟΝ	
ΙΣΟΓΕΙΟ	2	3.3	6.60	T134-T140
	0.5	1.2	0.60	T114-T124
	2	3.3	6.60	T125
	3	1.7	5.10	T141-T142
Α' ΟΡΟΦΟΣ	2	3.3	6.60	T126-T137
	1.2	0.5	0.60	T98-T108
	3.5	3.3	11.55	T109
	3.5	1.9	6.65	T110
	2	3.4	6.80	K96,K97
Β' ΟΡΟΦΟΣ	2	3.3	6.60	T78-T81
	2	3.4	6.80	T82-83
	0.5	1.2	0.60	T84-94
	3	3.3	9.90	T95

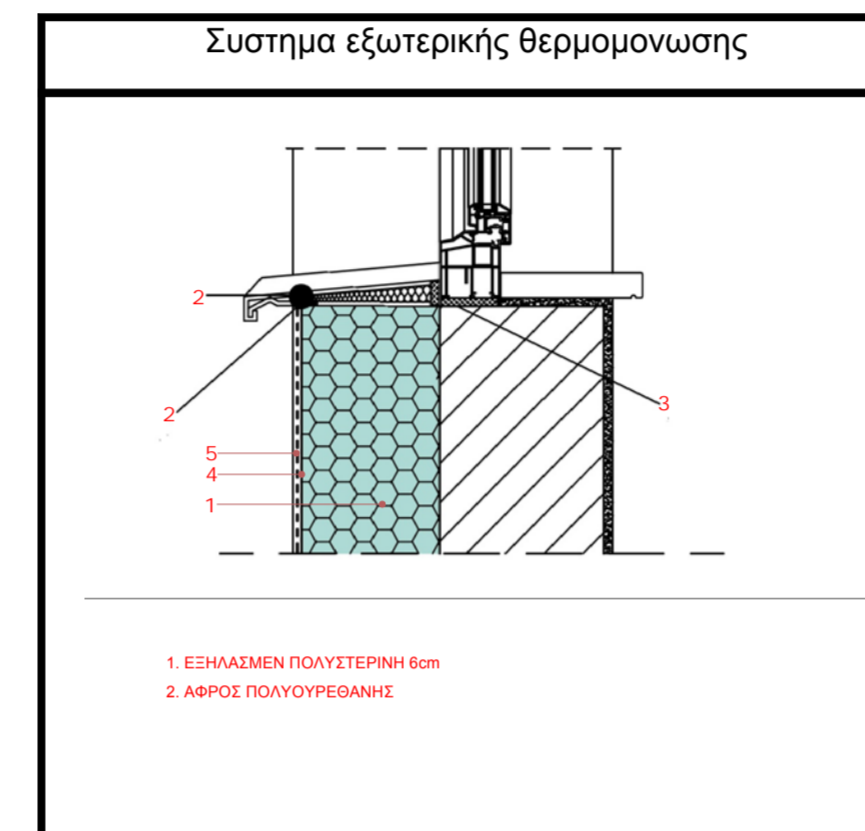

Οι κατόψεις πρέκμαν από ψηφιοποίηση των σχεδίων της πολεοδομικής άδειας

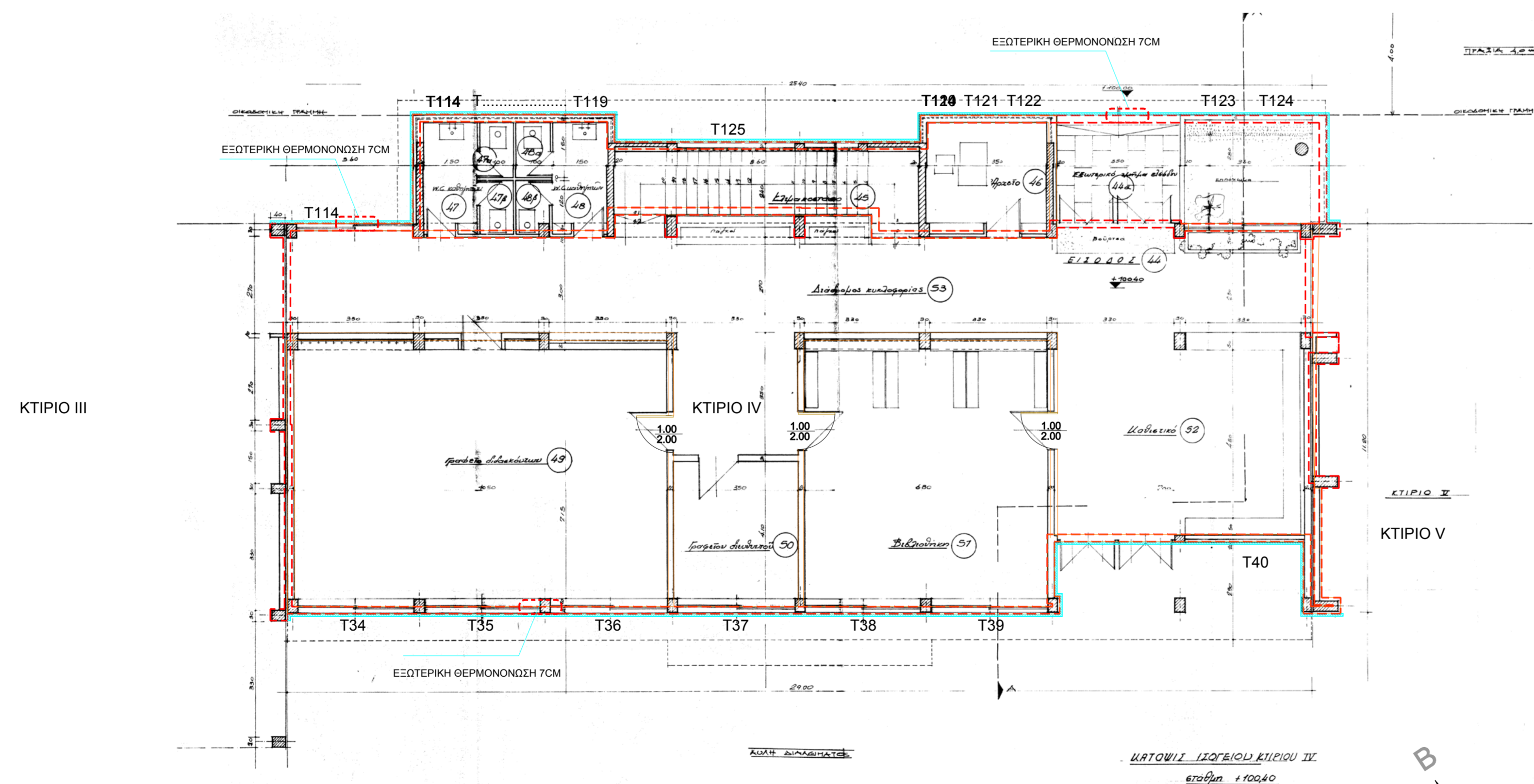

ΔΗΜΟΣ ΗΡΑΚΛΕΙΟΥ ΑΤΤΙΚΗΣ

---

ΕΡΓΟ : **ΕΝΕΡΓΕΙΑΚΗ ΜΕΛΕΤΗ ΓΙΑ ΤΟ ΕΡΓΟ "ΕΝΕΡΓΕΙΑΚΗ ΑΝΑΒΑΘΜΙΣΗ 3ου ΔΗΜΟΤΙΚΟΥ-6 ΓΥΜΝΑΣΙΟΥ Δ. ΗΡΑΚΛΕΙΟΥ ΑΤΤΙΚΗΣ"**

ΘΕΣΗ ΕΡΓΟΥ : **ΟΔΟΣ ΕΥΡΥΠΙΔΟΥ 9, Τ.Κ. 141 22**

ΕΡΓΟΔΟΤΗΣ : **ΔΗΜΟΣ ΗΡΑΚΛΕΙΟΥ ΑΤΤΙΚΗΣ**

---

ΤΙΤΛΟΣ ΣΧΕΔΙΟΥ :

**ΑΡΧΙΤΕΚΤΟΝΙΚΑ ΔΙΑΜΟΡΦΩΣΗ ΚΑΤΩΦΗ ΙΣΟΓΕΙΟΥ - ΚΤΙΡΙΟ IV 3ου ΔΗΜΟΤΙΚΟΥ- 6ου ΓΥΜΝΑΣΙΟΥ**

αφ. ΣΧ.

**ΑΡΔ-06**

---

ΣΤΑΔΙΟ ΜΕΛΕΤΗΣ : **ΜΕΛΕΤΗ ΕΝΕΡΓΕΙΑΚΗΣ ΑΝΑΒΑΘΜΙΣΗΣ**

ΚΑΙΜΑΚΑ :

**1:100**

ΗΜΕΡΟΜΗΝΙΑ :

**ΣΕΠΤΕΜΒΡΙΟΣ 2019**

---

---

ΟΙ ΜΕΛΗΤΗΤΕΣ

ΣΤΕΛΙΟΣ ΔΡ. ΒΕΝΙΕΡΗΣ  
ΔΙΠΛΩΜ. ΜΗΧΑΝΟΛΟΓΟΣ ΜΗΧΑΝΙΚΟΣ  
ΑΦΜ: 045462080 ΔΟΥ: ΧΟΛΑΡΓΟΥ  
ΜΕΤΕΠΙΣΤΗΜ. ΣΤΑ: ΞΑΡΑΦΟΥΣ Τ.Κ. 155 01  
ΤΗΛ: 210 6139276 - 210 2114641

IT & KW E.K.  
ΟΜΟΣΠΟΝΔΙΑ ΕΝΕΡΓΕΙΑΚΩΝ  
ΤΕΧΝΟΛΟΓΩΝ ΕΡΕΥΝΑΣ ΚΑΙ  
ΤΕΧΝΟΛΟΓΙΑΣ  
Αδ. Μ. 201111382 - 220 844442024

Ηράκλειο Αττ, 12/11/2019  
Ελέγχθηκε

*Γιώργος Παυλός*  
Γιώργος Παυλός  
Μηχανολόγος Μηχανικός  
Πτυχίο: Τμήμα Μηχανικών  
Σηπτικων και Κωλ. Ρυθμιστων

Ηράκλειο Αττ, 12/11/2019  
Ομοελέγχθηκε

*Γιώργος Παυλός*  
Γιώργος Παυλός  
Μηχανολόγος Μηχανικός  
Πτυχίο: Τμήμα Μηχανικών  
Σηπτικων και Κωλ. Ρυθμιστων

ΠΙΝΑΚΑΣ ΑΝΤΙΣΤΟΙΧΙΣΗΣ ΑΝΟΙΓΜΑΤΩΝ

ΚΤΙΡΙΟ 4	ΥΨΟΣ	ΠΛΑΤΟΣ	ΕΜΒΑΔΟΝ	
ΙΣΟΓΕΙΟ	2	3.3	6.60	T134-T140
	0.5	1.2	0.60	T114-T124
	2	3.3	6.60	T125
	3	1.7	5.10	T141-T142
Α' ΟΡΟΦΟΣ	2	3.3	6.60	T126-T137
	1.2	0.5	0.60	T98-T108
	3.5	3.3	11.55	T109
	3.5	1.9	6.65	T110
	2	3.4	6.80	K96,K97
Β' ΟΡΟΦΟΣ	2	3.3	6.60	T78-T81
	2	3.4	6.80	T82-83
	0.5	1.2	0.60	T84-94
	3	3.3	9.90	T95

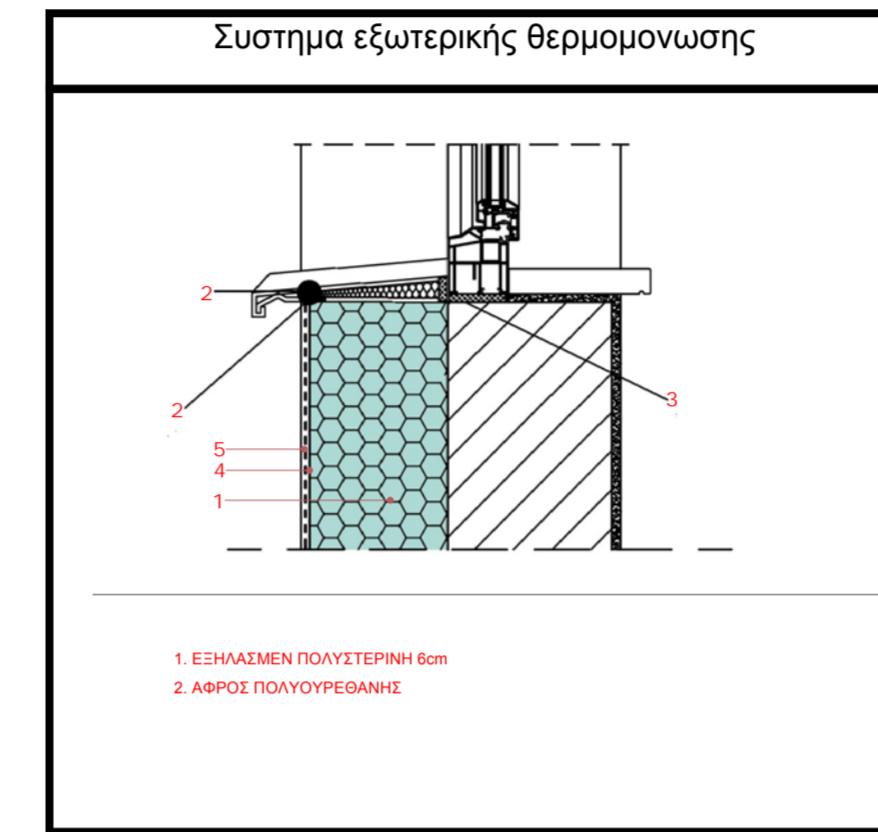

Οι κατόψεις πρέκμαν από ψηφιοποίηση των σχεδίων της πολεοδομικής άδειας

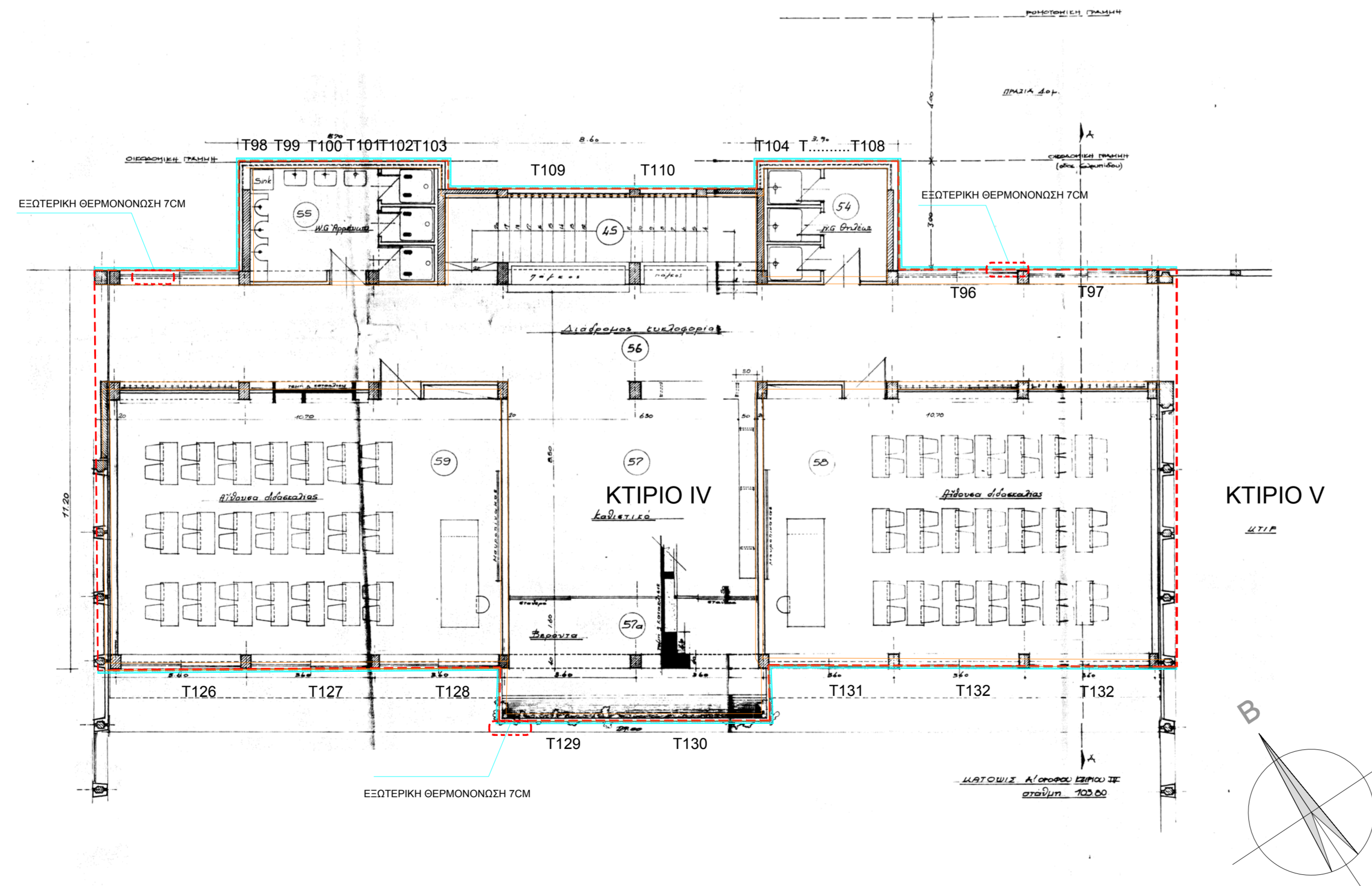



**ΔΗΜΟΣ ΗΡΑΚΛΕΙΟΥ ΑΤΤΙΚΗΣ**

---

ΕΡΓΟ : **ΕΝΕΡΓΕΙΑΚΗ ΜΕΛΕΤΗ ΓΙΑ ΤΟ ΕΡΓΟ "ΕΝΕΡΓΕΙΑΚΗ ΑΝΑΒΑΘΜΙΣΗ 3ου ΔΗΜΟΤΙΚΟΥ-6 ΓΥΜΝΑΣΙΟΥ Δ. ΗΡΑΚΛΕΙΟΥ ΑΤΤΙΚΗΣ"**

ΘΕΣΗ ΕΡΓΟΥ : **ΟΔΟΣ ΕΥΡΥΠΙΔΟΥ 9, Τ.Κ. 141 22**

ΕΡΓΟΔΟΤΗΣ : **ΔΗΜΟΣ ΗΡΑΚΛΕΙΟΥ ΑΤΤΙΚΗΣ**

---

ΤΙΤΛΟΣ ΣΧΕΔΙΟΥ :

**ΑΡΧΙΤΕΚΤΟΝΙΚΑ ΔΙΑΜΟΡΦΩΣΗ ΚΑΤΟΨΗ Α ΟΡΟΦΟΥ ΚΤΙΡΙΟ IV 3ου ΔΗΜΟΤΙΚΟΥ- 6ου ΓΥΜΝΑΣΙΟΥ**

ΣΤΑΔΙΟ ΜΕΛΕΤΗΣ : **ΜΕΛΕΤΗ ΕΝΕΡΓΕΙΑΚΗΣ ΑΝΑΒΑΘΜΙΣΗΣ**

αφ. ΣΧ.

**ΑΡΔ-07**

ΚΑΙΜΑΚΑ : **1:100**

ΗΜΕΡΟΜΗΝΙΑ : **ΣΕΠΤΕΜΒΡΙΟΣ 2019**

---



---

ΟΙ ΜΕΛΕΤΗΤΕΣ

ΣΤΕΛΙΟΣ ΑΡ. ΒΕΝΙΕΡΗΣ  
ΔΙΠΛΩΜ. ΜΗΧΑΝΟΛΟΓΟΣ ΜΗΧΑΝΙΚΟΣ  
ΑΦΜ: 045462080 - ΔΟΥ: ΧΟΛΑΡΓΟΥ  
ΜΕΓΕΣΣΙΝΟΣ ΣΤ. - ΚΑΡΑΓΙΩΤΣΙ Γ. 155 61  
ΤΗΛ: 210 6139208 - 210 21424611

IT & KW E.K.  
CONSULTING ENGINEERS  
ΓΕΩΡΓΙΟΣ ΚΩΝΣΤΑΝΤΙΝΟΣ  
ΤΗΛ: 210 21424611  
ΤΗΛ: 210 21424611  
ΑΡΧ: 01111382 - 022 84444224

Ηράκλειο Αττ. 12/11/2019  
Εκλήθησε



Γεώργιος Τσαλκίς  
Μηχανολόγος Μηχανικός  
Πρώην Ταχ. Υπουργού  
Συγκοινωνιών & Εκδ. Πολύδρομων

Ηράκλειο Αττ. 12/11/2019  
Ομορφήσε



Γεώργιος Βασιλείου  
Τοπογράφος Μηχανικός  
Δ/νσης Τοπογραφίας & Υδάτων

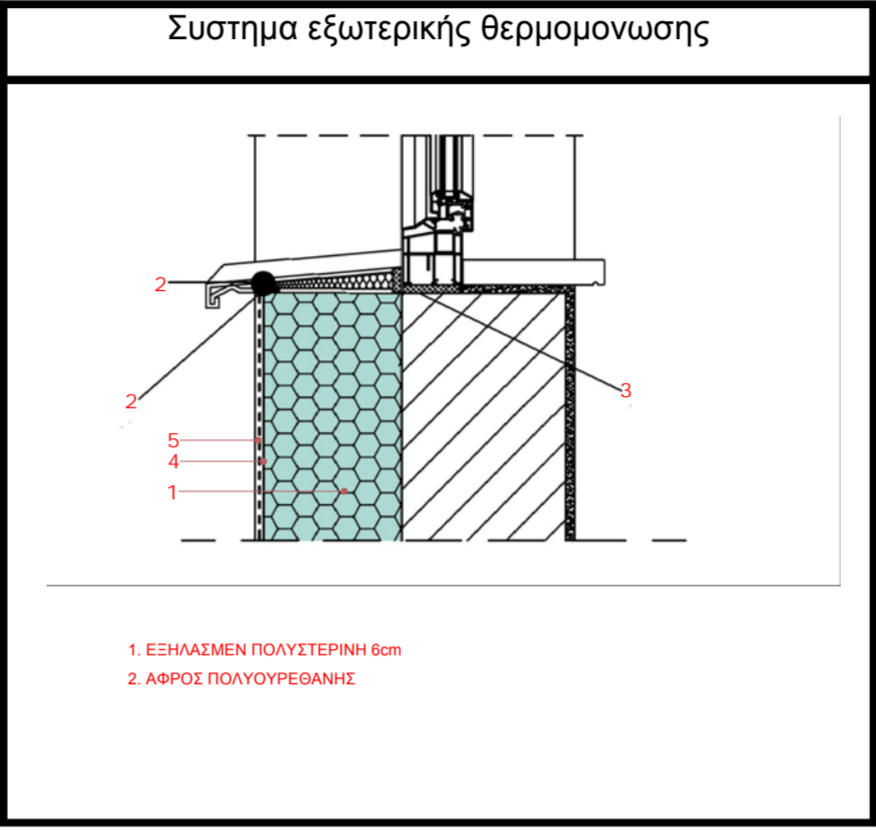

ΠΙΝΑΚΑΣ ΑΝΤΙΣΤΟΙΧΙΣΗΣ ΑΝΟΙΓΜΑΤΩΝ

ΚΤΙΡΙΟ 4	ΥΨΟΣ	ΠΛΑΤΟΣ	ΕΜΒΑΔΟΝ	
ΙΣΟΓΕΙΟ	2	3.3	6.60	T134-T140
	0.5	1.2	0.60	T114-T124
	2	3.3	6.60	T125
Α' ΟΡΟΦΟΣ	3	1.7	5.10	T141-T142
	2	3.3	6.60	T126-T137
	1.2	0.5	0.60	T98-T108
Β' ΟΡΟΦΟΣ	3.5	3.3	11.55	T109
	3.5	1.9	6.65	T110
	2	3.4	6.80	K96,K97
ΙΣΟΓΕΙΟ	2	3.3	6.60	T78-T81
	2	3.4	6.80	T82-83
	0.5	1.2	0.60	T84-94
	3	3.3	9.90	T95

Οι κατάψεις πρέκμαν από ψηφιοποίηση των σχεδίων της πολεοδομικής άδειας

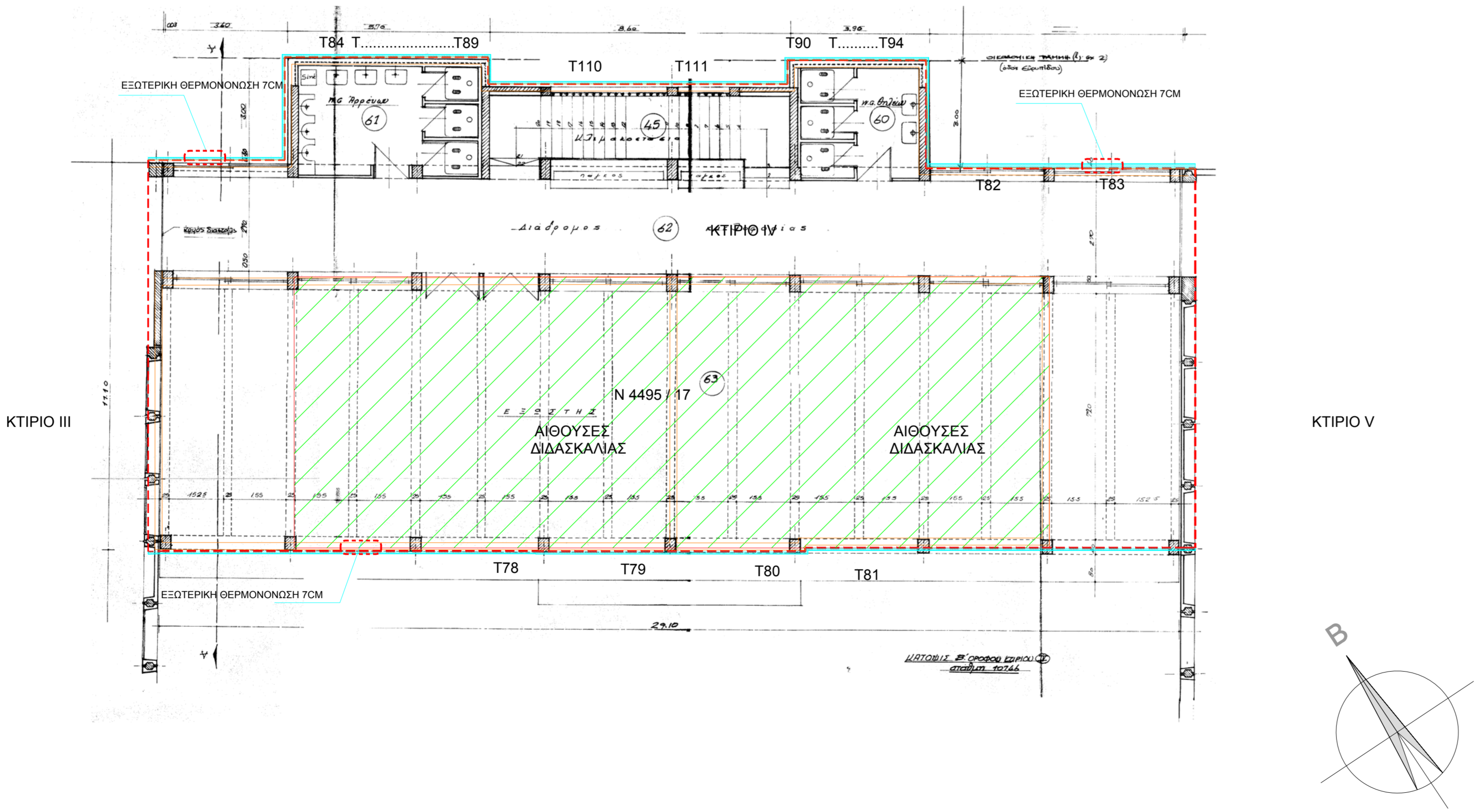



**ΔΗΜΟΣ ΗΡΑΚΛΕΙΟΥ ΑΤΤΙΚΗΣ**

ΕΡΓΟ : **ΕΝΕΡΓΕΙΑΚΗ ΜΕΛΕΤΗ ΓΙΑ ΤΟ ΕΡΓΟ "ΕΝΕΡΓΕΙΑΚΗ ΑΝΑΒΑΘΜΙΣΗ 3ου ΔΗΜΟΤΙΚΟΥ-6 ΓΥΜΝΑΣΙΟΥ Δ. ΗΡΑΚΛΕΙΟΥ ΑΤΤΙΚΗΣ"**

ΘΕΣΗ ΕΡΓΟΥ : **ΟΔΟΣ ΕΥΡΥΠΙΔΟΥ 9, Τ.Κ. 141 22**

ΕΡΩΔΟΤΗΣ : **ΔΗΜΟΣ ΗΡΑΚΛΕΙΟΥ ΑΤΤΙΚΗΣ**

ΤΙΤΛΟΣ ΣΧΕΔΙΟΥ :

**ΑΡΧΙΤΕΚΤΟΝΙΚΑ ΔΙΑΜΟΡΦΩΣΗ ΚΑΤΟΨΗ Β ΟΡΟΦΟΥ ΚΤΙΡΙΟ IV 3ου ΔΗΜΟΤΙΚΟΥ- 6ου ΓΥΜΝΑΣΙΟΥ**

ΣΤΑΔΙΟ ΜΕΛΕΤΗΣ : **ΜΕΛΕΤΗ ΕΝΕΡΓΕΙΑΚΗΣ ΑΝΑΒΑΘΜΙΣΗΣ**

αφ. ΣΧ.

**ΑΡΔ-08**

ΚΑΙΜΑΚΑ : **1:100**

ΗΜΕΡΟΜΗΝΙΑ : **ΣΕΠΤΕΜΒΡΙΟΣ 2019**



**ΟΙ ΜΕΛΗΤΗΤΕΣ**

**ΣΤΕΛΙΟΣ ΔΡ. ΒΕΝΙΕΡΗΣ**  
ΔΙΠΛΩΜ. ΜΗΧΑΝΟΛΟΓΟΣ ΜΗΧΑΝΙΚΟΣ  
ΑΦΜ: 045462080 - ΔΟΥ: ΧΑΛΑΡΓΟΥ  
ΜΕΤΕΩΡΙΣΜΟΣ Σχ. - ΚΑΔΑΡΤΟΣ Γ. 355 61  
ΤΗΛ: 210 6139209 - 210 2113661

**Γ. ΚΩ. Γ. Κ.**  
ΟΜΟΚΑΤΙΩΣ ΕΝΕΡΓΕΙΑΚΑ  
ΠΛΗΡΟΦΟΡΙΑ: 0444424, 10111  
ΤΗΛ: 102229969 - 1041119841  
Α.Φ.Μ. 001111982 - ΔΟΥ: 0444424204

Ηράκλειο Αττ, 12/11/2019  
Ελέγχθηκε

*[Signature]*  
Γεώργιος Τσαλχής  
Μηχανολόγος Μηχανικός  
Παλαιά Τάλη, Ηρακλείο  
Στοιχειώδης & Κατά. Πολύδρομη

Ηράκλειο Αττ, 12/11/2019  
Ομοελέγχθηκε

*[Signature]*  
Γεώργιος Βενιέρης  
Πολύδρομος Μηχανικός  
Μέγας Πρασινάκης & ΣΥΝΑΝΑ



ΠΙΝΑΚΑΣ ΑΝΤΙΣΤΟΙΧΙΣΗΣ ΑΝΟΙΓΜΑΤΩΝ

ΚΤΙΡΙΟ	ΥΨΟΣ	ΠΛΑΤΟΣ	ΕΜΒΑΔΟΝ	
ΙΣΟΓΕΙΟ	2.5	0.7	1.75	T65-T71
	0.5	1.5	0.75	T72-77
	1.5	3	4.50	T143
	1	3	3.00	M1
Α' ΟΡΟΦΟΣ	1.85	1.45	2.68	T1-T13, T14-T33
Α' ΟΡΟΦΟΣ	1.85	1.45	2.68	T34-T46, T47-T64

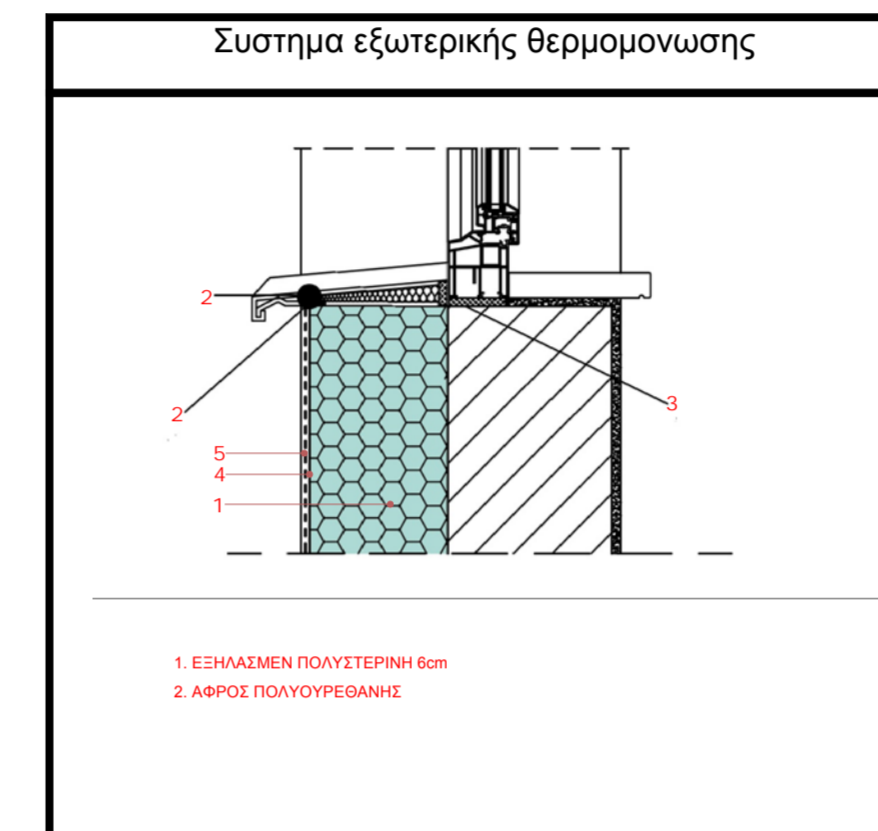

ΟΡΓΑΝΙΣΜΟΣ ΣΧΟΛΙΚΩΝ ΚΤΙΡΙΩΝ ΥΠΗΡΕΣΙΑ ΜΕΛΕΤΩΝ	ΑΡ. ΜΕΛ.
ΓΡΑΦΕΙΟΝ ΠΡΟΚΑΤΑΣΤΗΣΗΣ	14
ΕΡΓΟΝ: 3ου Δ.Δ. ΓΥΜΝΑΣΙΟΥ Ν. ΗΡΑΚΛΕΙΟΥ	ΚΑΙΜΑΚΑ
ΚΑΙΜΑΚΑ: 1/2019	1:50

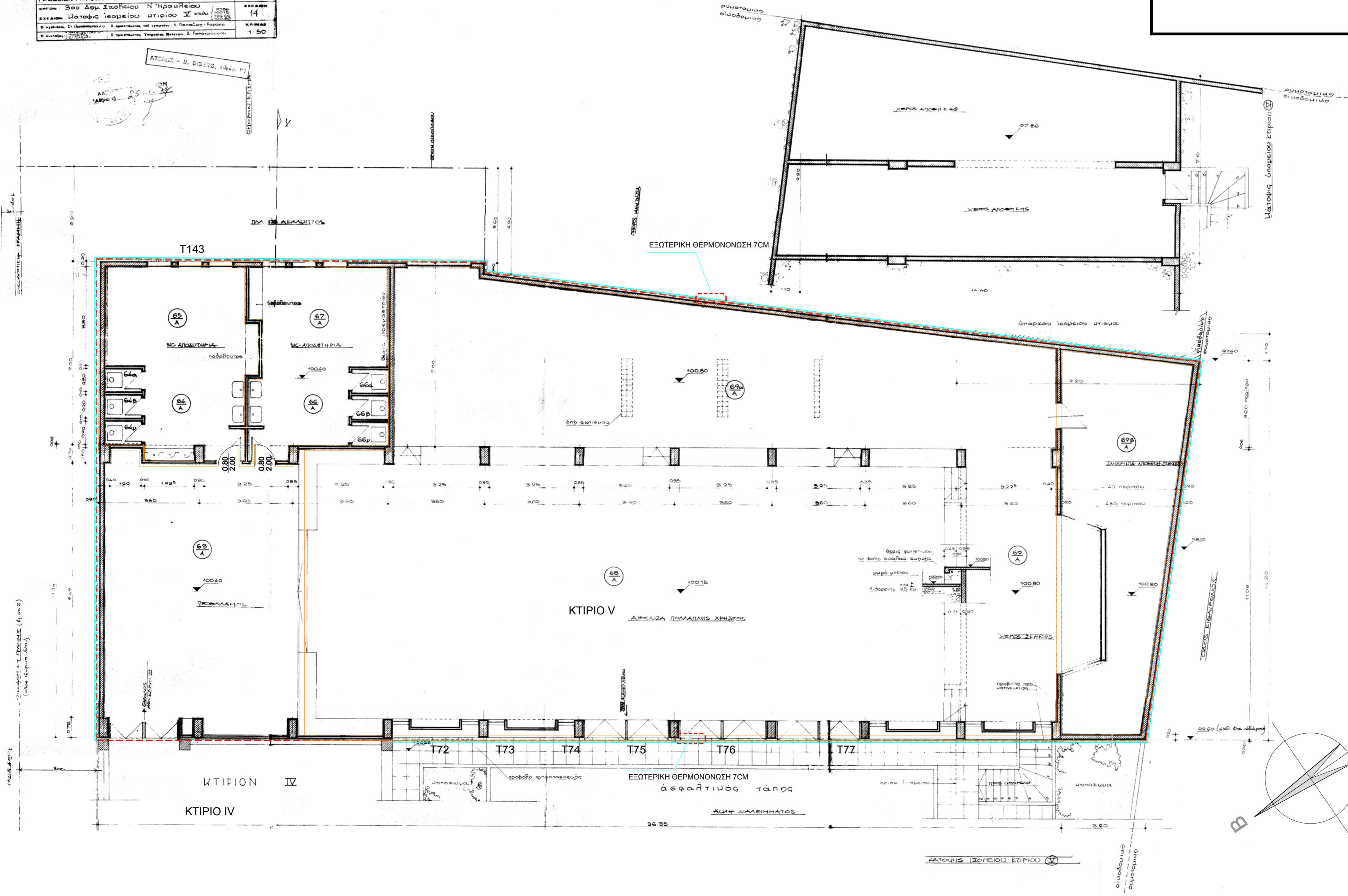

Οι κατόψεις πρέκυναν απο ψηφιοποίηση των σχεδιων της πολεοδομικης αδειας



**ΔΗΜΟΣ ΗΡΑΚΛΕΙΟΥ ΑΤΤΙΚΗΣ**

ΕΡΓΟ : **ΕΝΕΡΓΕΙΑΚΗ ΜΕΛΕΤΗ ΓΙΑ ΤΟ ΕΡΓΟ "ΕΝΕΡΓΕΙΑΚΗ ΑΝΑΒΑΘΜΙΣΗ 3ου ΔΗΜΟΤΙΚΟΥ-6 ΓΥΜΝΑΣΙΟΥ Δ. ΗΡΑΚΛΕΙΟΥ ΑΤΤΙΚΗΣ"**

ΘΕΣΗ ΕΡΓΟΥ : **ΟΔΟΣ ΕΥΡΥΠΙΔΟΥ 9, Τ.Κ. 141 22**

ΕΡΓΟΔΟΤΗΣ : **ΔΗΜΟΣ ΗΡΑΚΛΕΙΟΥ ΑΤΤΙΚΗΣ**

ΤΙΤΛΟΣ ΣΧΕΔΙΟΥ :

**ΑΡΧΙΤΕΚΤΟΝΙΚΑ ΔΙΑΜΟΡΦΩΣΗ ΚΑΤΟΨΗ ΙΣΟΓΕΙΟΥ ΚΤΙΡΙΟΥ V 3ου ΔΗΜΟΤΙΚΟΥ- 6ου ΓΥΜΝΑΣΙΟΥ**

ΣΤΑΔΙΟ ΜΕΛΕΤΗΣ : **ΜΕΛΕΤΗ ΕΝΕΡΓΕΙΑΚΗΣ ΑΝΑΒΑΘΜΙΣΗΣ**

αφ. ΣΧ.

**ΑΡΔ-09**

ΚΑΙΜΑΚΑ : **1:100**

ΗΜΕΡΟΜΗΝΙΑ : **ΣΕΠΤΕΜΒΡΙΟΣ 2019**



ΟΙ ΜΕΛΕΤΗΤΕΣ

**ΣΤΕΛΙΟΣ ΑΡ. ΒΕΝΙΕΡΗΣ**  
ΔΙΠΛΩΜ. ΜΗΧΑΝΟΛΟΓΟΣ ΜΗΧΑΝΙΚΟΣ  
ΑΦΜ: 045462080- ΔΟΥ: ΧΟΛΑΡΓΟΥ  
ΜΕΛΕΤΕΙΩΝ 256- ΣΦΑΡΤΩΙ Τ.Κ. 155 61  
ΤΗΛ: 210 4133927- 210 2133661

**ΤΕ & ΚΑΤ**  
CONSULTING ENGINEERS  
ΓΙΑΣΤΕΜΟΥ 45, ΤΑΡΑΝΤΑ, 111 81  
ΤΗΛ: 210 2133927- 210 2133661  
Α.Μ.Α. 00111380- ΔΟΥ: ΔΕΛΦΙΝΙΟΥ

Ηράκλειο Αττ. 12/11/2019  
Ελέγχθηκε

Ηράκλειο Αττ. 12/11/2019  
Ομορφήθηκε

  
 Γιώργος Ταυλός  
 Μηχανολόγος Μηχανικός  
 Τεχνικό Γραφείο  
 Συγκοινωνιών & Κοιν. Ρυθμίσεων

  
 Γιώργος Ταυλός  
 Μηχανολόγος Μηχανικός  
 Τεχνικό Γραφείο  
 Συγκοινωνιών & Κοιν. Ρυθμίσεων

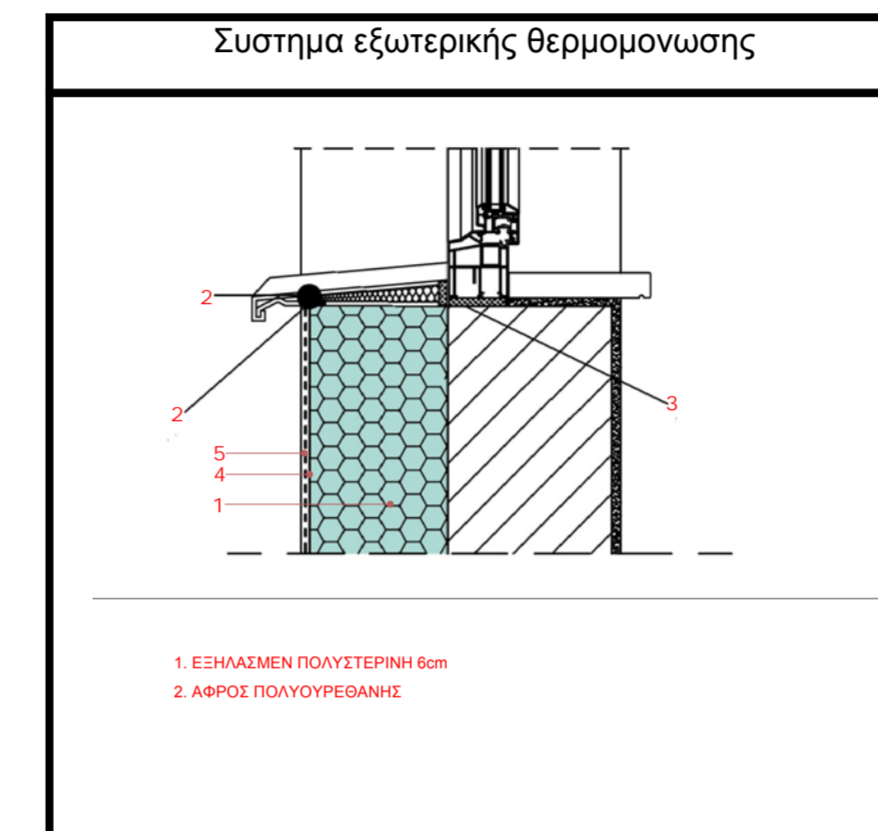

ΠΙΝΑΚΑΣ ΑΝΤΙΣΤΟΙΧΙΣΗΣ ΑΝΟΙΓΜΑΤΩΝ

ΚΤΙΡΙΟ	ΥΨΟΣ	ΠΛΑΤΟΣ	ΕΜΒΑΔΟΝ	ΑΝΟΙΓΜΑΤΑ
ΙΣΟΓΕΙΟ	2,5	0,7	1,75	T65-T71
	0,5	1,5	0,75	T72-77
	1,5	3	4,50	T143
	1	3	3,00	M1
Α' ΟΡΟΦΟΣ	1,85	1,45	2,68	T1-T13, T14-T33
ΟΡΟΦΟΣ	1,85	1,45	2,68	T34-T46, T47-T64

Οι κατόψεις πρέκμαν απο ψηφιοποίηση των σχεδίων της πολεοδομικής άδειας

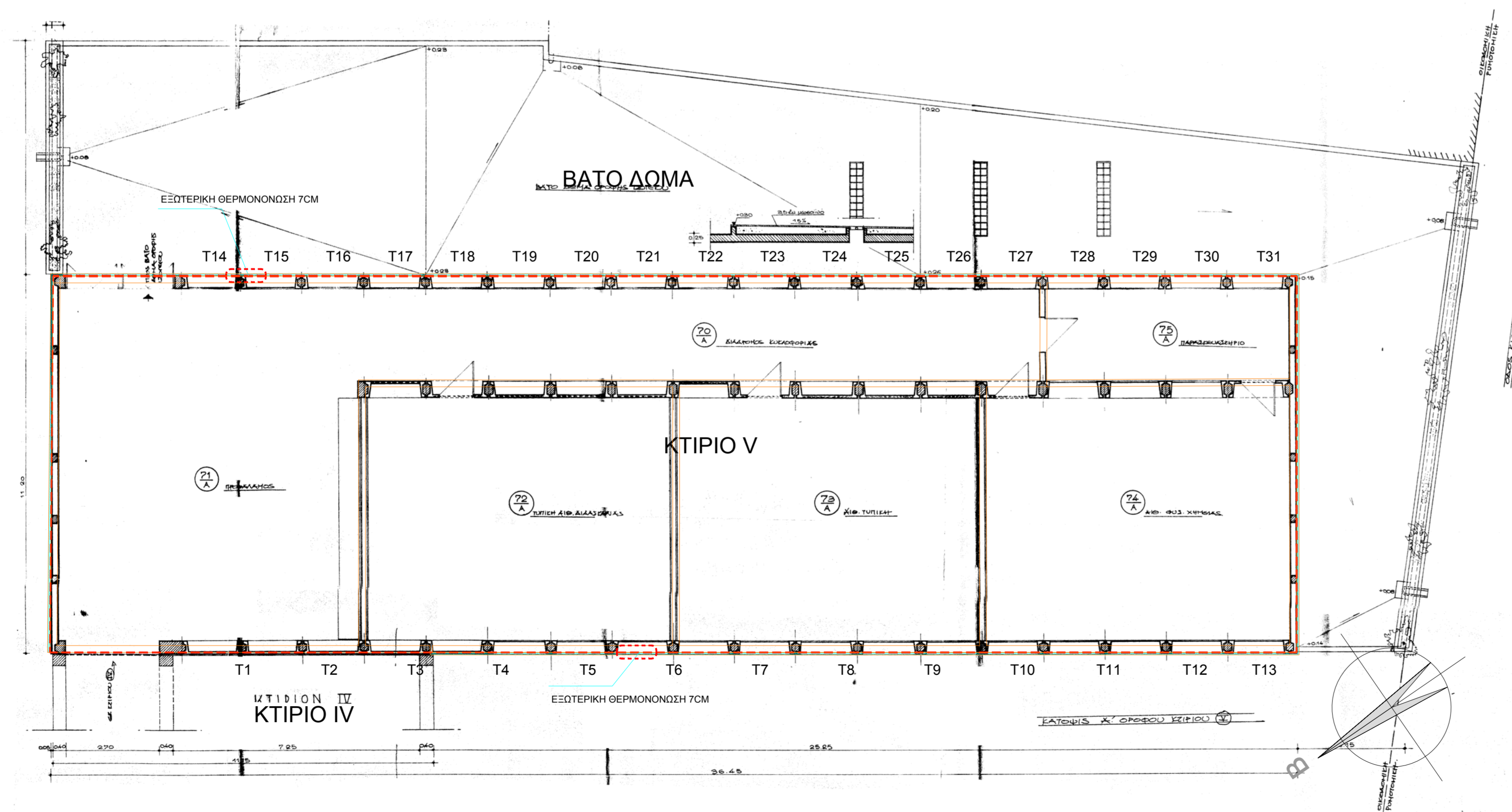

ΔΗΜΟΣ ΗΡΑΚΛΕΙΟΥ ΑΤΤΙΚΗΣ

---

ΕΡΓΟ :  
**ΕΝΕΡΓΕΙΑΚΗ ΜΕΛΕΤΗ ΓΙΑ ΤΟ ΕΡΓΟ "ΕΝΕΡΓΕΙΑΚΗ ΑΝΑΒΑΘΜΙΣΗ 3ου ΔΗΜΟΤΙΚΟΥ-6 ΓΥΜΝΑΣΙΟΥ Δ. ΗΡΑΚΛΕΙΟΥ ΑΤΤΙΚΗΣ"**

---

ΘΕΣΗ ΕΡΓΟΥ :  
**ΟΔΟΣ ΕΥΡΥΠΙΔΟΥ 9, Τ.Κ. 141 22**

---

ΕΡΓΟΔΟΤΗΣ :  
**ΔΗΜΟΣ ΗΡΑΚΛΕΙΟΥ ΑΤΤΙΚΗΣ**

---

ΤΙΤΛΟΣ ΣΧΕΔΙΟΥ :

**ΑΡΧΙΤΕΚΤΟΝΙΚΑ ΔΙΑΜΟΡΦΩΣΗ ΚΑΤΩΦΗ Α ΟΡΟΦΟΥ ΚΤΙΡΙΟΥ V 3ου ΔΗΜΟΤΙΚΟΥ- 6ου ΓΥΜΝΑΣΙΟΥ**

ΣΤΑΔΙΟ ΜΕΛΕΤΗΣ :  
**ΜΕΛΕΤΗ ΕΝΕΡΓΕΙΑΚΗΣ ΑΝΑΒΑΘΜΙΣΗΣ**

αφ. ΣΧ.

**ΑΡΔ-10**

ΚΑΙΜΑΚΑ :  
**1:100**

ΗΜΕΡΟΜΗΝΙΑ :  
**ΣΕΠΤΕΜΒΡΙΟΣ 2019**

---

---

ΟΙ ΜΕΛΗΤΗΤΕΣ

ΣΤΕΛΙΟΣ ΔΡ. ΒΕΝΙΕΡΗΣ  
ΔΙΠΛΩΜ. ΜΗΧΑΝΟΛΟΓΟΣ ΜΗΧΑΝΙΚΟΣ  
ΑΦΜ: 045462080 ΔΟΥ: ΧΟΛΑΡΓΟΥ  
ΜΕΤΕΩΡΙΣΜΟΣ Σχ. - ΚΑΔΑΡΤΟΣ Γ. 155 611  
ΤΗΛ: 210 6139209 - 210 210 210 611

IT & KW E.K.  
CONSULTING ENGINEERS  
ΓΕΩΤΕΧΝΙΚΑ ΕΡΓΑ  
ΤΗΛ: 210 2511000 - 210 2511001  
ΤΗΛ: 1022 000000 - 1022 0000000  
ΑΒΝ: 00111390 - 002 00000000

Ηράκλειο Αττ, 12/11/2019  
Ελεγχθηκε

Γεώργιος Τσακάλης  
Μηχανολόγος Μηχανικός  
Πρόεδρος Τμήματος  
Συγκοινωνιών & Κοιτ. Ρυθμίσεων

Ηράκλειο Αττ, 12/11/2019  
Ομοεργησε

Γεώργιος Βενιέρης  
Τοπογράφος Μηχανικός  
Δ/νσης Τοπογραφίας & ΣΤΥΔΙΑ

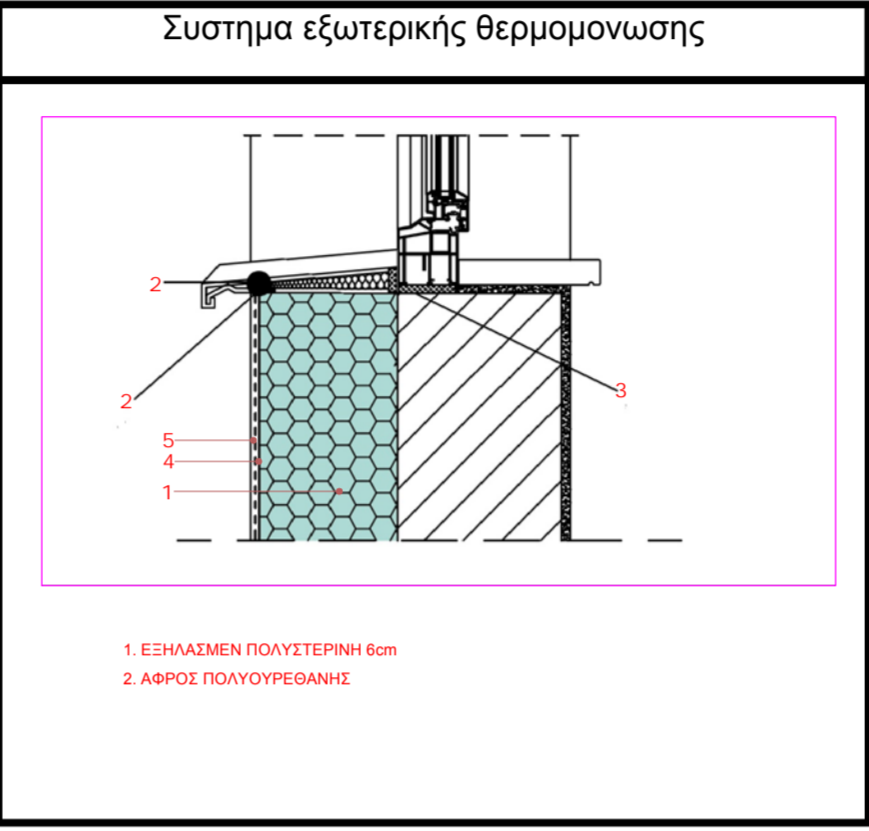

ΠΙΝΑΚΑΣ ΑΝΤΙΣΤΟΙΧΙΣΗΣ ΑΝΟΙΓΜΑΤΩΝ

ΚΤΙΡΙΟ	ΥΨΟΣ	ΠΛΑΤΟΣ	ΕΜΒΑΔΟΝ	
ΙΣΟΓΕΙΟ	2.5	0.7	1.75	T65-T71
	0.5	1.5	0.75	T72-77
	1.5	3	4.50	T143
	1	3	3.00	M1
Α' ΟΡΟΦΟΣ	1.85	1.45	2.68	T1-T13, T14-T33
Α' ΟΡΟΦΟΣ	1.85	1.45	2.68	T34-T46, T47-T64

Οι κατόψεις πρέκυψαν απο ψηφιοποίηση των σχεδιων της πολεοδομικης αδειας

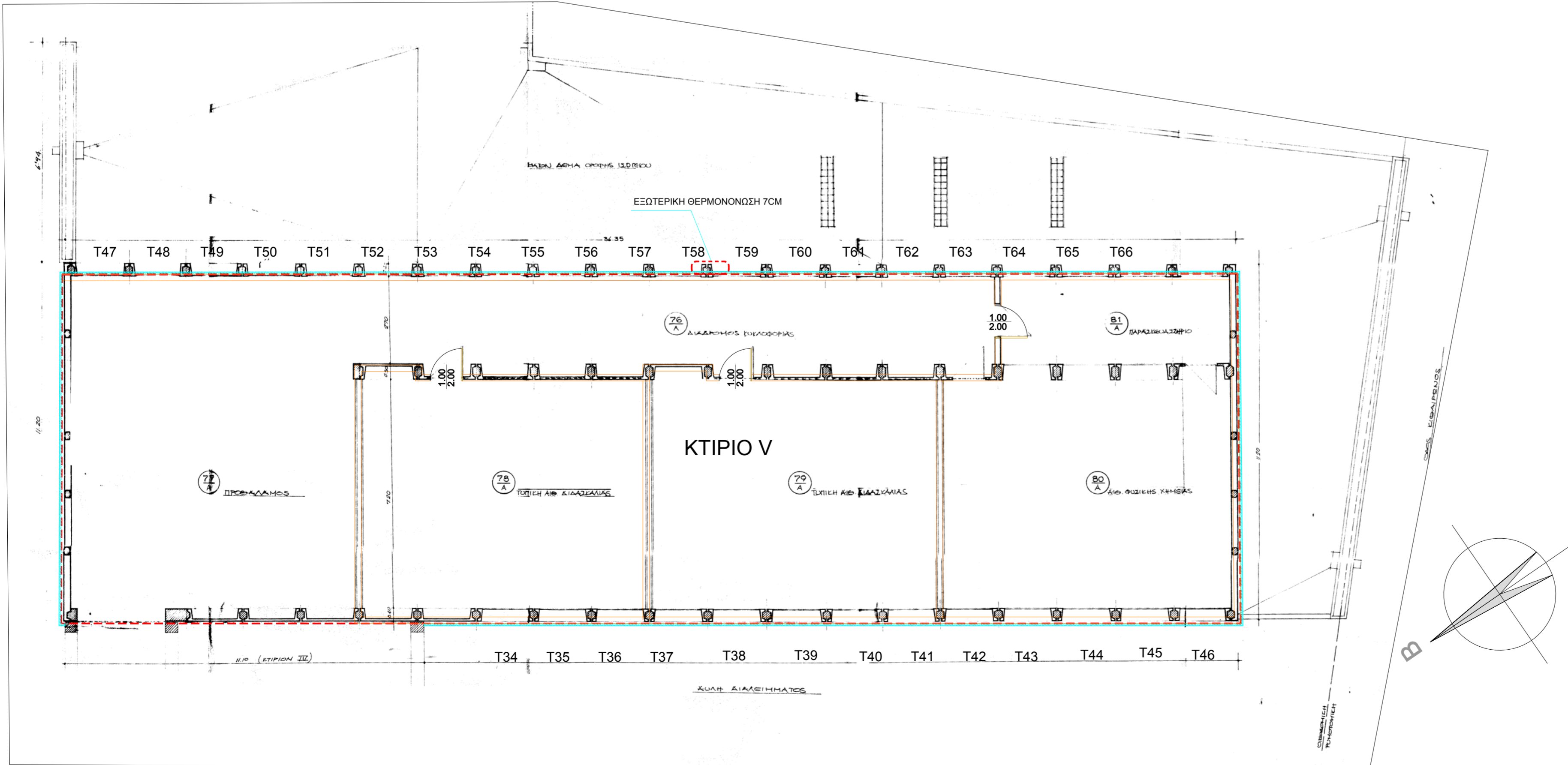

**ΔΗΜΟΣ ΗΡΑΚΛΕΙΟΥ ΑΤΤΙΚΗΣ**

ΕΡΓΟ : **ΕΝΕΡΓΕΙΑΚΗ ΜΕΛΕΤΗ ΓΙΑ ΤΟ ΕΡΓΟ "ΕΝΕΡΓΕΙΑΚΗ ΑΝΑΒΑΘΜΙΣΗ 3ου ΔΗΜΟΤΙΚΟΥ-6 ΓΥΜΝΑΣΙΟΥ Δ. ΗΡΑΚΛΕΙΟΥ ΑΤΤΙΚΗΣ"**

ΘΕΣΗ ΕΡΓΟΥ : **ΟΔΟΣ ΕΥΡΥΠΙΔΟΥ 9, Τ.Κ. 141 22**

ΕΡΓΟΔΟΤΗΣ : **ΔΗΜΟΣ ΗΡΑΚΛΕΙΟΥ ΑΤΤΙΚΗΣ**

ΤΙΤΛΟΣ ΣΧΕΔΙΟΥ : **ΑΡΧΙΤΕΚΤΟΝΙΚΑ ΔΙΑΜΟΡΦΩΣΗ ΚΑΤΩΣΗ Β ΟΡΟΦΟΥ ΚΤΙΡΙΟΥ V 3ου ΔΗΜΟΤΙΚΟΥ- 6ου ΓΥΜΝΑΣΙΟΥ**

αφ. ΣΧ. **ΑΡΔ-11**

ΣΤΑΔΙΟ ΜΕΛΕΤΗΣ : **ΜΕΛΕΤΗ ΕΝΕΡΓΕΙΑΚΗΣ ΑΝΑΒΑΘΜΙΣΗΣ**

ΚΛΙΜΑΚΑ : **1:100**

ΗΜΕΡΟΜΗΝΙΑ : **ΣΕΠΤΕΜΒΡΙΟΣ 2019**

ΟΙ ΜΕΛΕΤΗΤΕΣ

**ΣΤΕΛΙΟΣ ΑΡ. ΒΕΝΙΕΡΗΣ**  
ΔΙΠΛΩΜ. ΜΗΧΑΝΟΛΟΓΟΣ ΜΗΧΑΝΙΚΟΣ  
Α.Φ.Μ. 945455888 Δ.Ο.Υ. ΣΟΛΩΜΕΟΥ  
ΜΕΛΕΤΕΣ 356 - ΨΑΛΑΡΙΟΥ Τ.Κ. 155 61  
ΤΗΛ. 210 4199700 - 210 2113651

**ΓΥ. & ΚΩ. Ε. Α.**  
ΠΛΗΡΟΤΗΤΕΣ ΑΡΧΙΤΕΚΤΟΝΙΚΕΣ  
ΤΗΛ. 210 2209100 ΤΗΛ. 210 2104041  
ΕΛ.Μ. 001111900 - 00104040000

Ηράκλειο Αττ, 12/11/2019  
Ελέγχθηκε

Stavros Tsalikis  
Μηχανολόγος Μηχανικός  
Πρώτη Τμήμα Υποδομών,  
Σχεδιασμών & Κινητ. Πολυτέλειων

Ηράκλειο Αττ, 12/11/2019  
Θεωρήθηκε

Γεώργιος Παπαδόπουλος  
Τοπγράφος Μηχανικός  
Δ/νσης Τοπογραφίας & ΤΥΧΑΗ